

ORGANIZACIÓN DE LOS EDIFICIOS DE VIVIENDAS.

Cada edificio de vivienda colectiva se desarrolla según el esquema de bloque lineal con corredor. En cabeza se localizan las salas comunitarias, en la zona central se encuentran las viviendas y en el extremo las escaleras de incendios y un espacio de cultivo vertical protegido. Se desarrolla en tres plantas de viviendas y una entreplanta técnica elevada del suelo, con la planta baja conteniendo únicamente el núcleo de comunicación vertical, instalaciones de depuración de aguas grises y depósito enterrado de aguas pluviales, y bicicaletero. Las plazas para aparcamiento de vehículos están al exterior resguardadas bajo la primera planta del edificio. La cubierta es utilizable como espacio de cultivo y tiene una sala de composteras comunitarias.

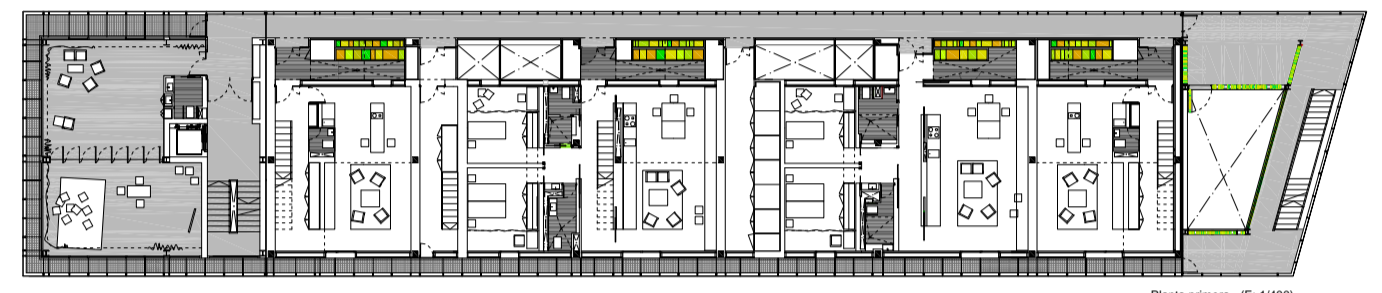

ESQUEMA DE ORGANIZACIÓN INTERNA DEL EDIFICIO DE VIVIENDAS.

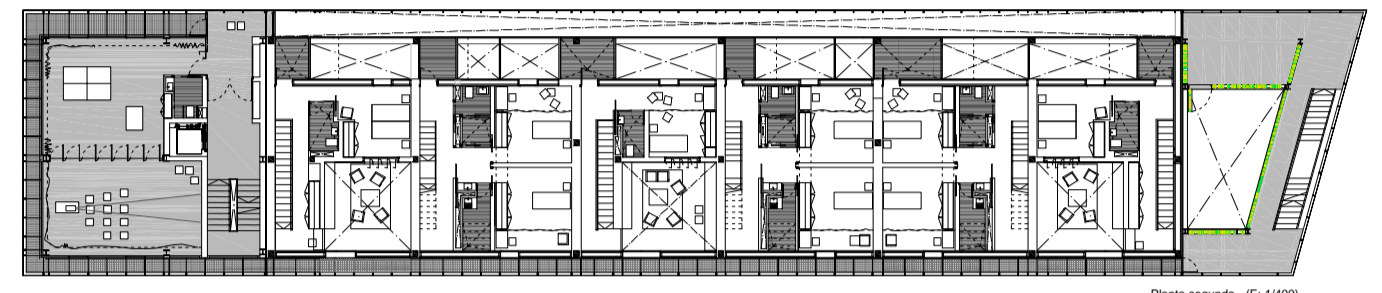
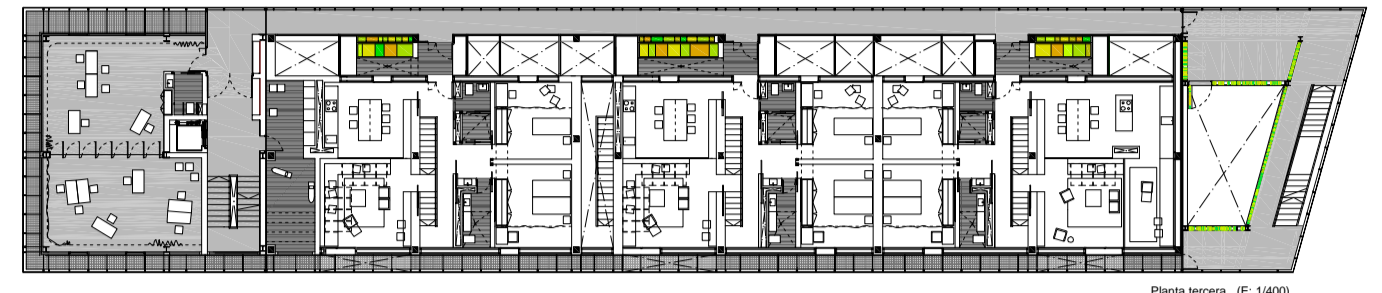
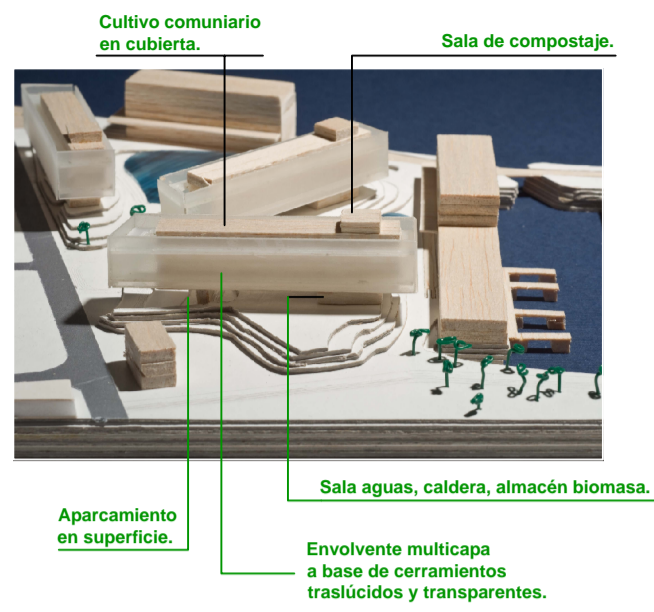

TIPOS DE VIVIENDAS Y ESPACIOS COMUNITARIOS.

Salas comunes.

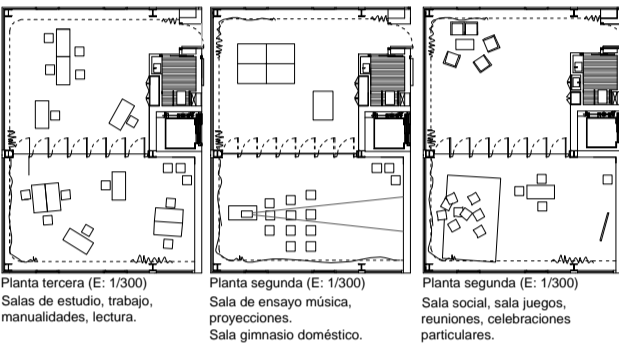

Desarrollo de la banda de viviendas en planta y sección.

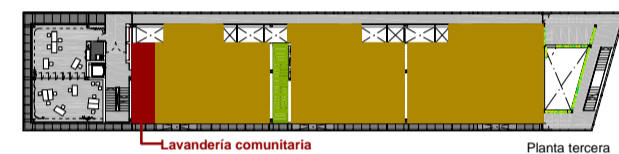
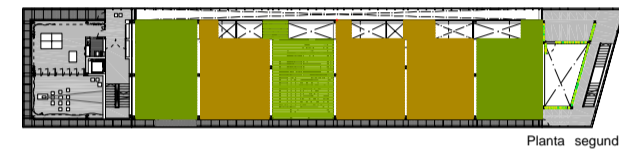
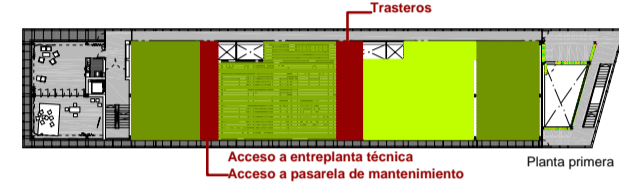

Tipos de viviendas.

- Vivienda A. Unipersonal-Parejas. (1 dormitorio).
- Vivienda B. Familiar. (3 dormitorios.)
- Vivienda C. Familiar. (4 dormitorios.)
- Vivienda D. Familiar (2 dormitorios, adaptada a movilidad reducida.)

Cada bloque cuenta con 7 viviendas, de manera que la propuesta supone un total de 21 viviendas de las cuales 15 están destinadas a familias.

Las viviendas se desarrollan a dobles y medias alturas. De su combinación resulta la sección variable del edificio. Las mayores alturas corresponden a salones, y la planta segunda del edificio, sin corredor de acceso, contiene sólo dormitorios y baños.

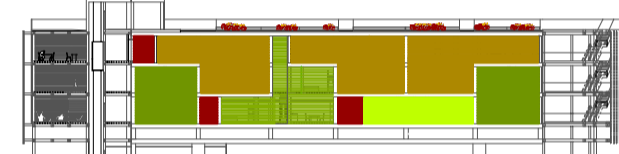

El bloque residencial presenta una sección variable como consecuencia de la combinación de viviendas de dos plantas a dobles y medias alturas, y viviendas de una planta. Esto se aprecia claramente en las secciones longitudinales y transversales. Por otro lado, se incluyen secciones parciales por cada una de las múltiples pieles interiores que conforman la envolvente vertical del edificio. En este caso se toman sólo las salas comunitarias y la caja de viviendas.

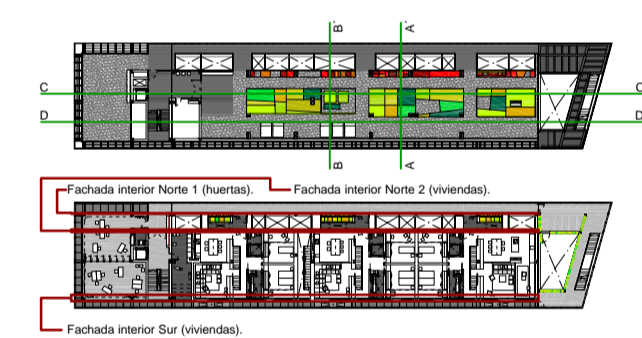

Desarrollo del edificio de viviendas. Secciones. E: 1/400

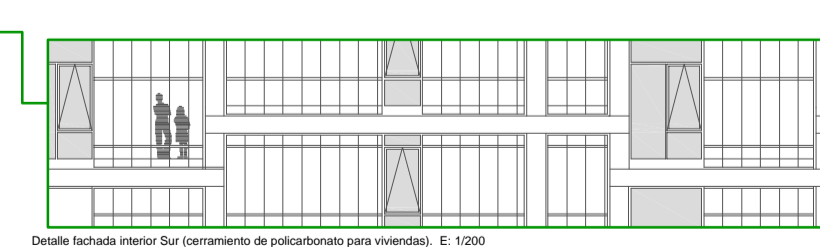
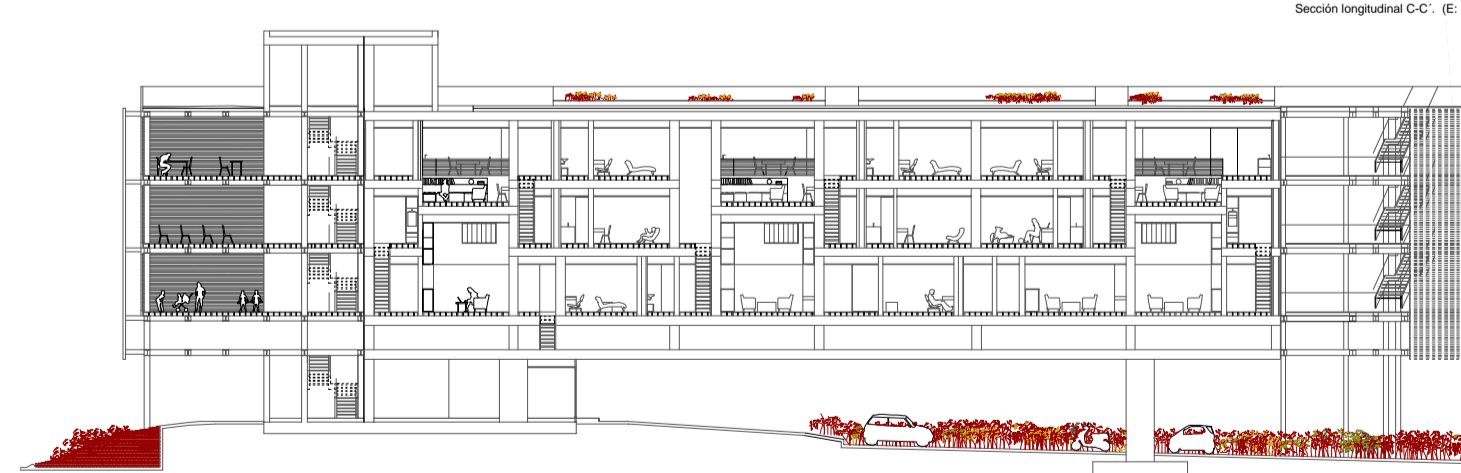
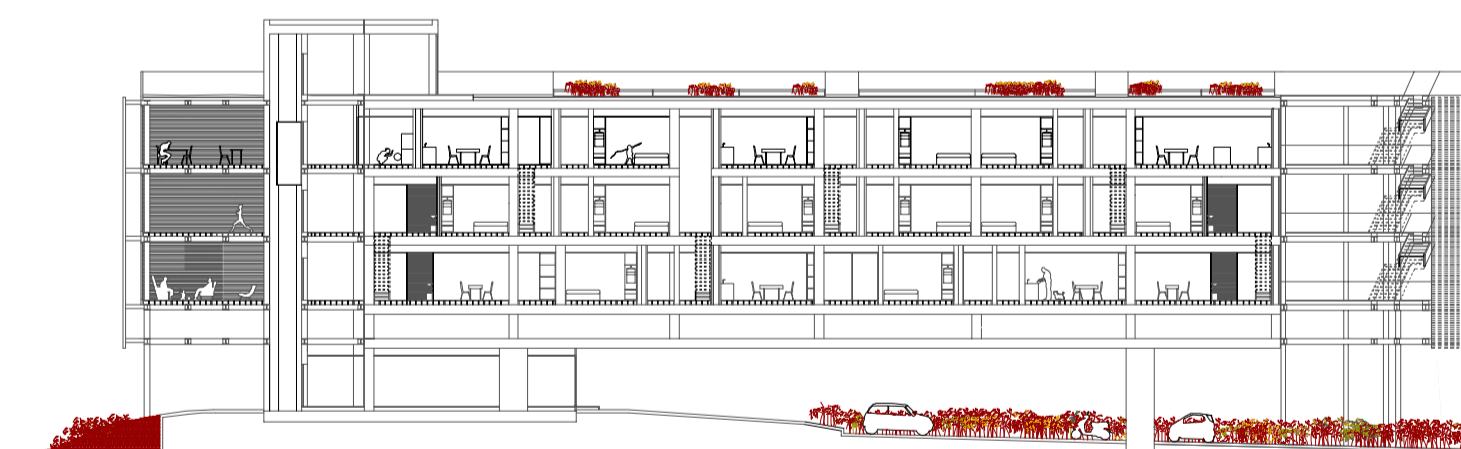

DESARROLLO DEL EDIFICIO DE VIVIENDAS. ALZADOS. E: 1/400

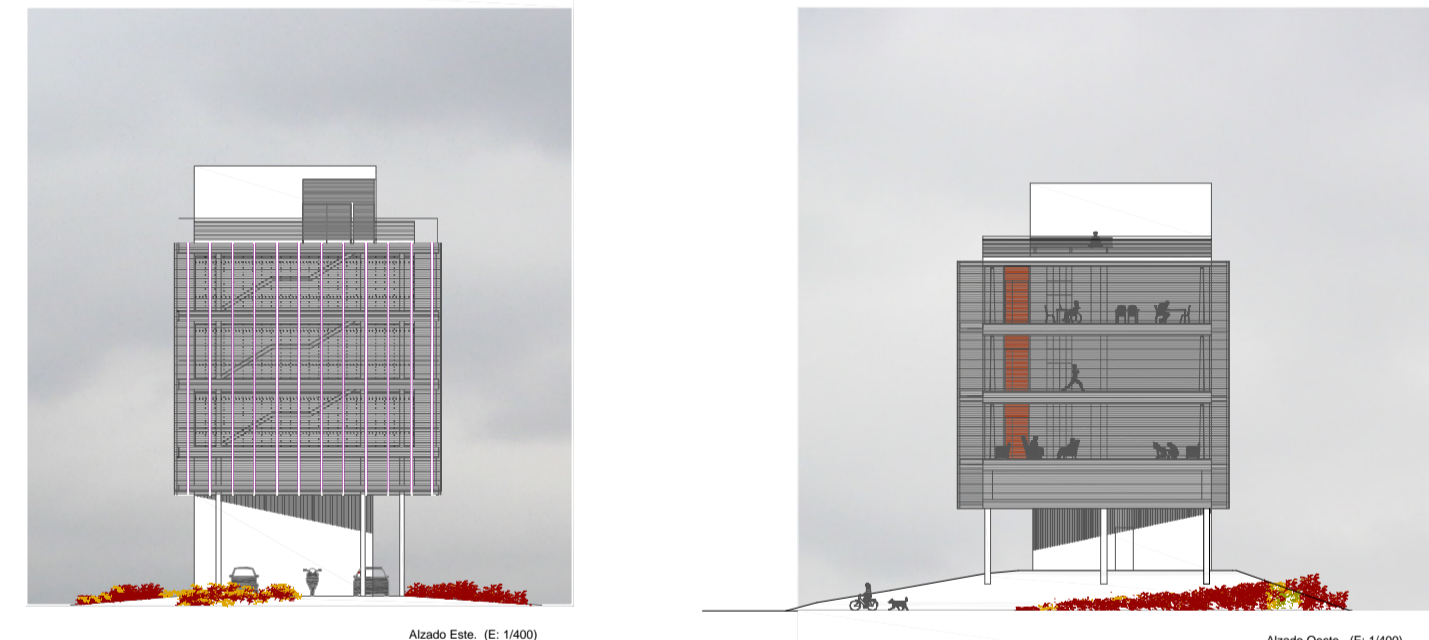

DESARROLLO DEL EDIFICIO DE VIVIENDAS. ALZADOS. E: 1/400

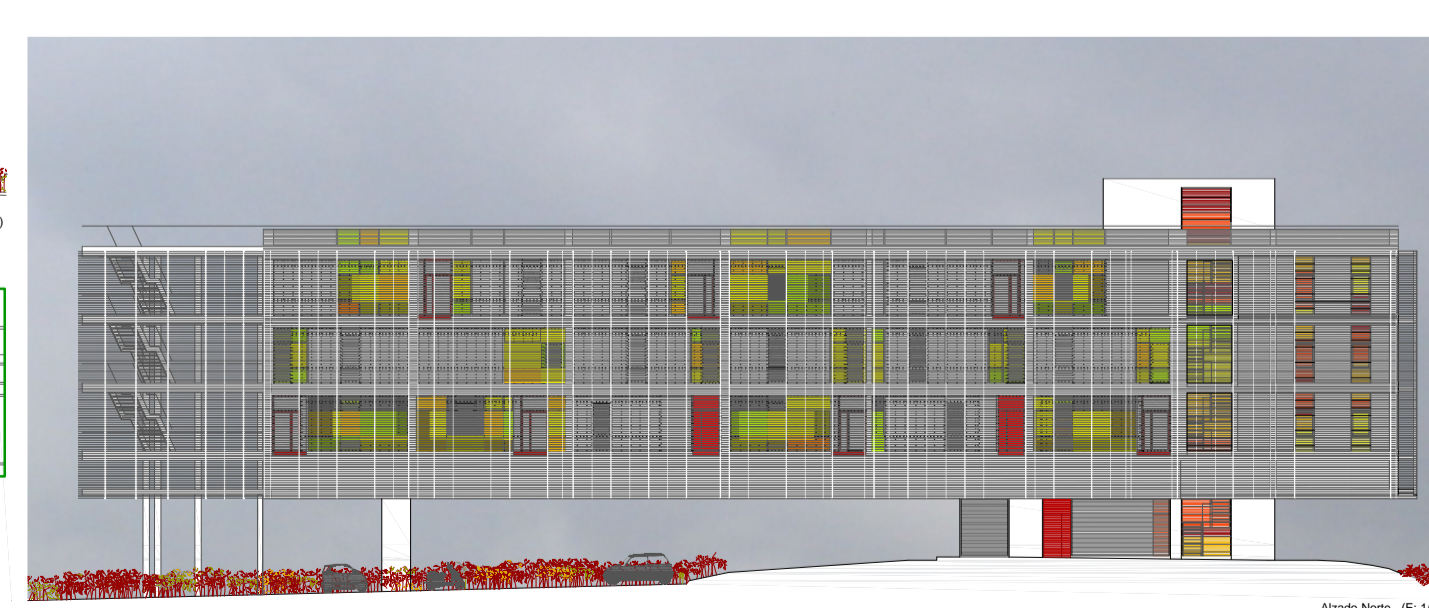
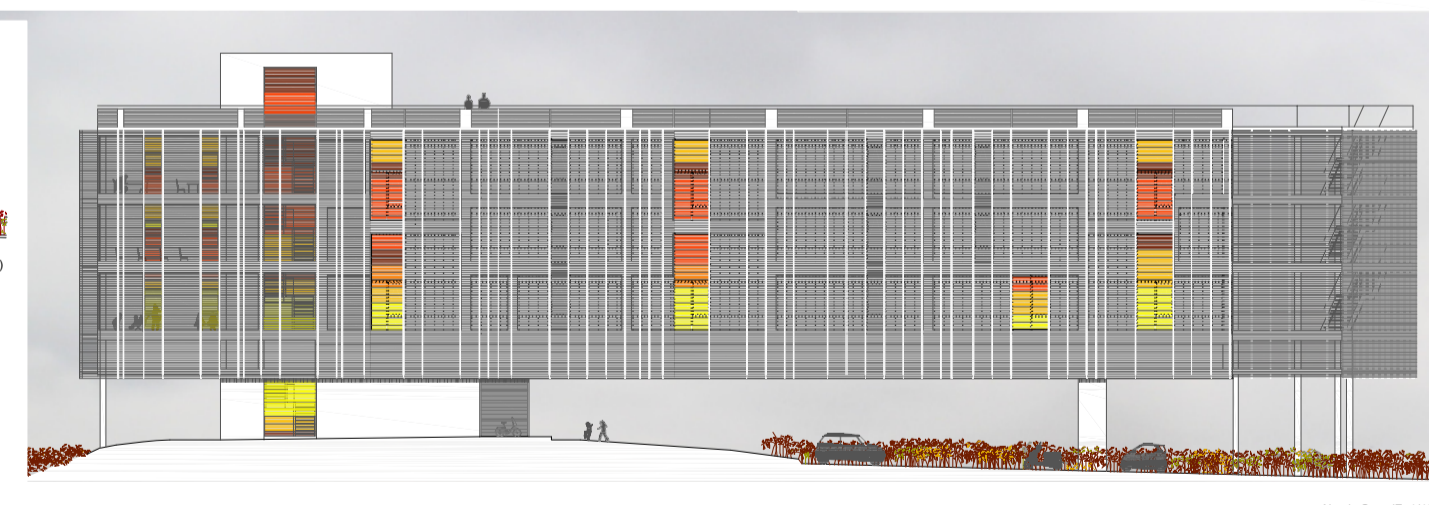



Planta de cubierta. (E: 1/200)

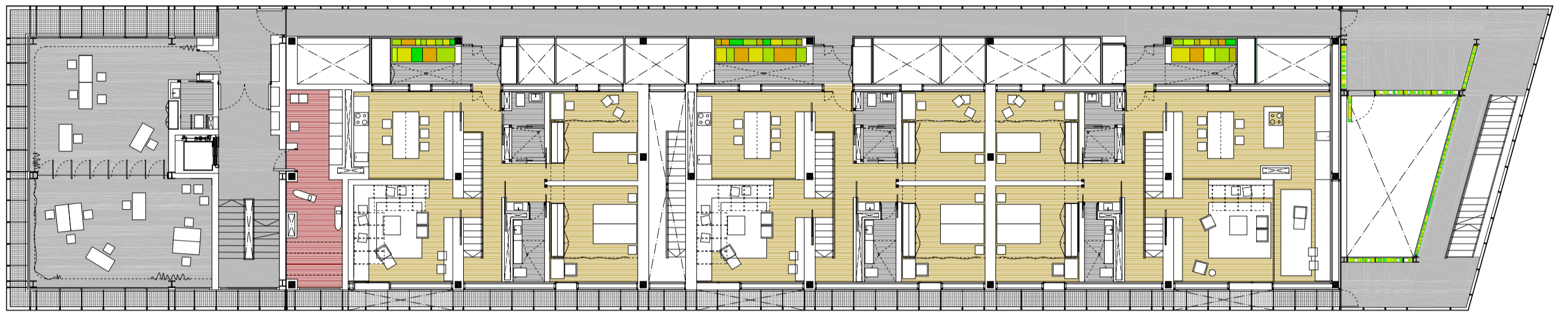

Planta tercera. (E: 1/200)



Planta segunda. (E: 1/200)



Planta primera. (E: 1/200)

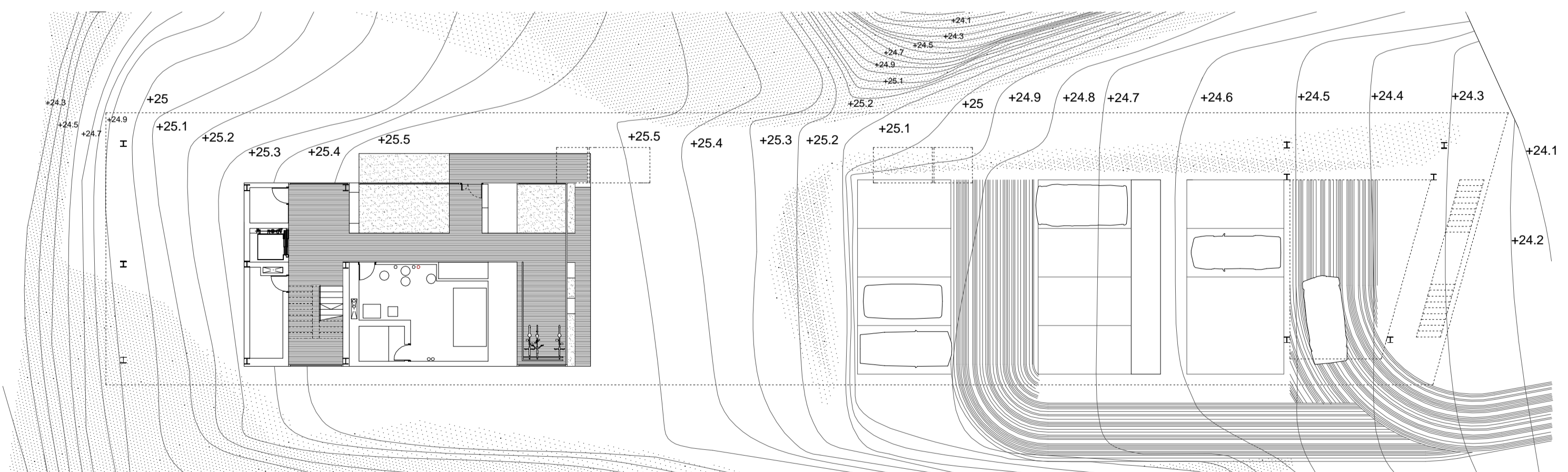

Planta baja. (E: 1/200)

El bloque residencial presenta una sección variable como consecuencia de la combinación de viviendas de dos plantas a dobles y medias alturas, y viviendas de una planta. Esto se aprecia claramente en las secciones longitudinales y transversales. Por otro lado, se incluyen secciones parciales por cada una de las múltiples pieles interiores que conforman la envolvente vertical del edificio. En este caso se toman solo las salas comunitarias y la caja de viviendas.

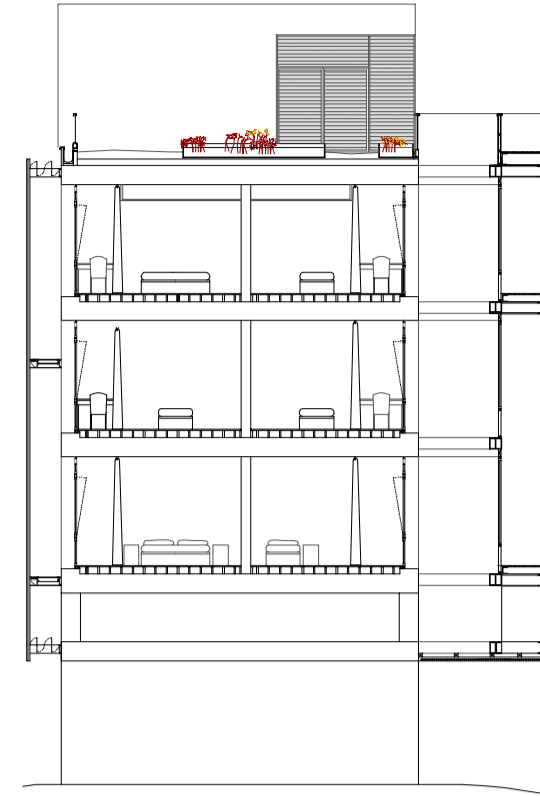
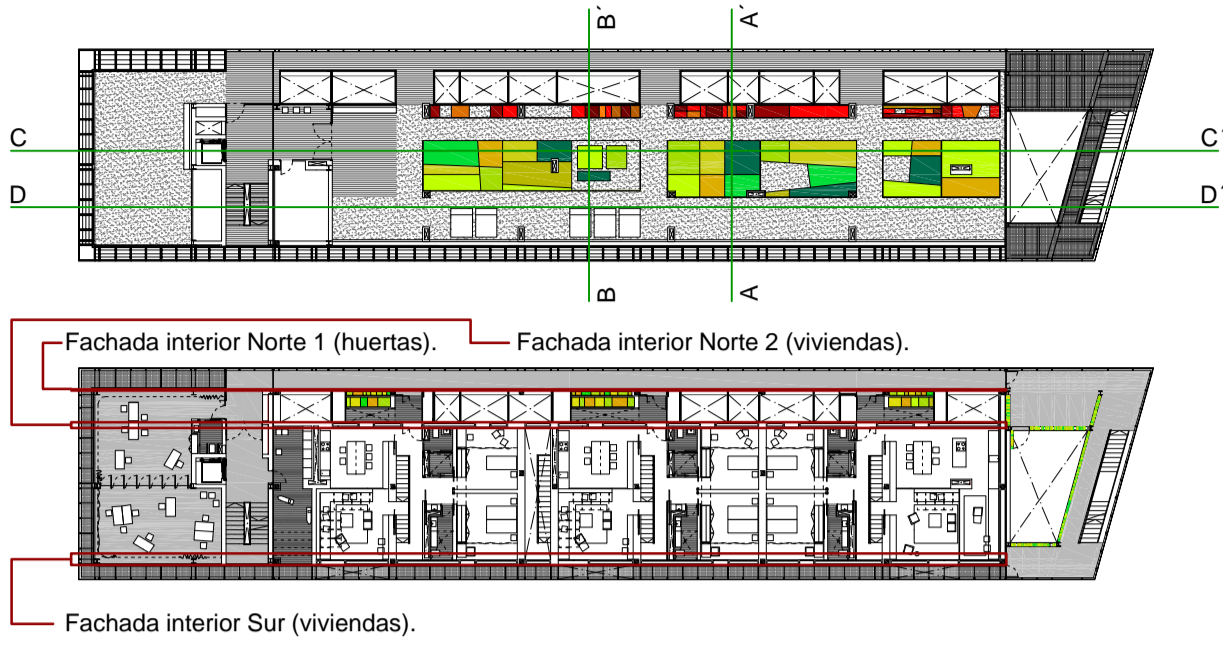

Sección transversal A-A'. (E: 1/200)

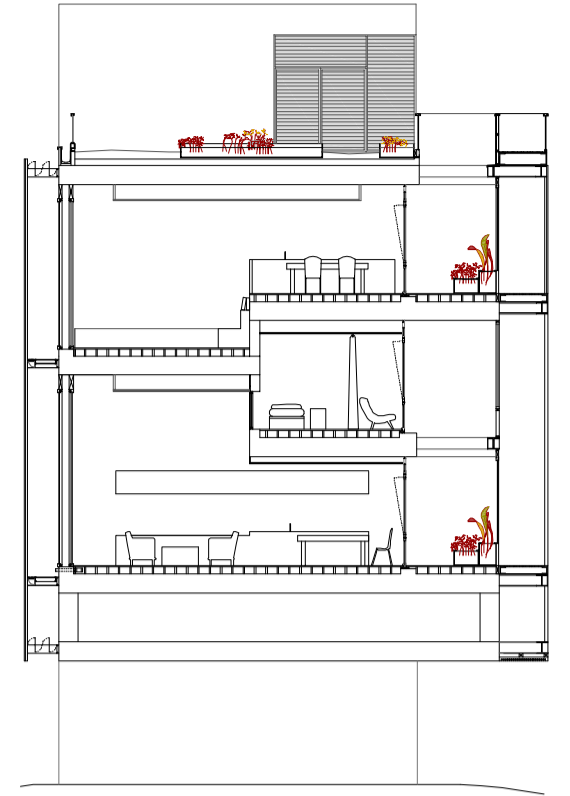

Sección transversal B-B'. (E: 1/200)

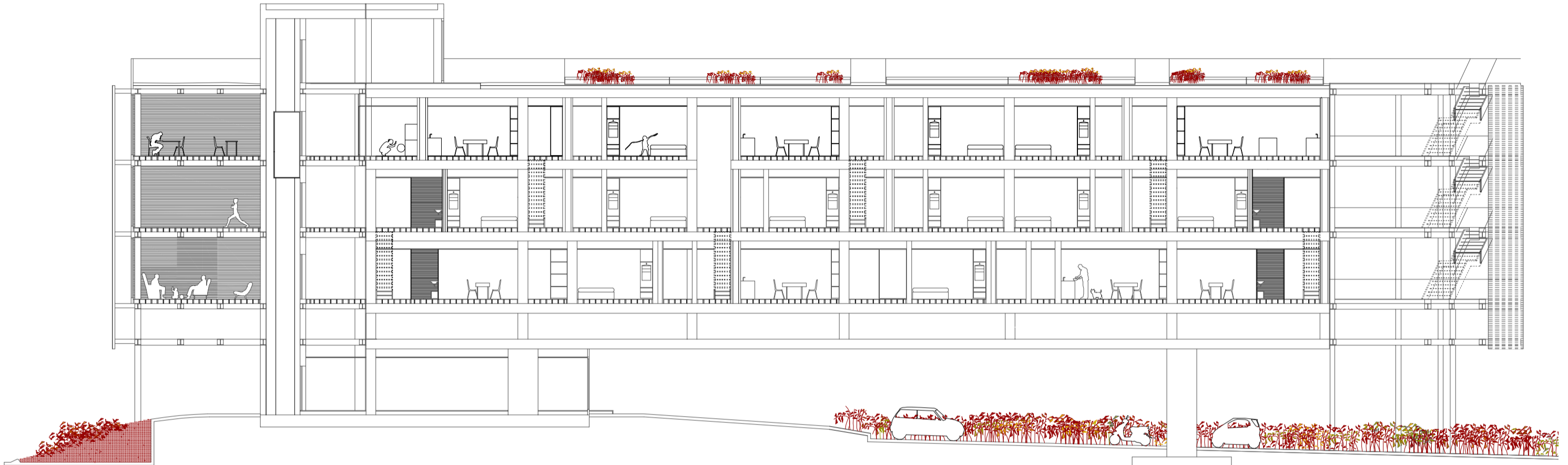

Sección longitudinal C-C'. (E: 1/200)

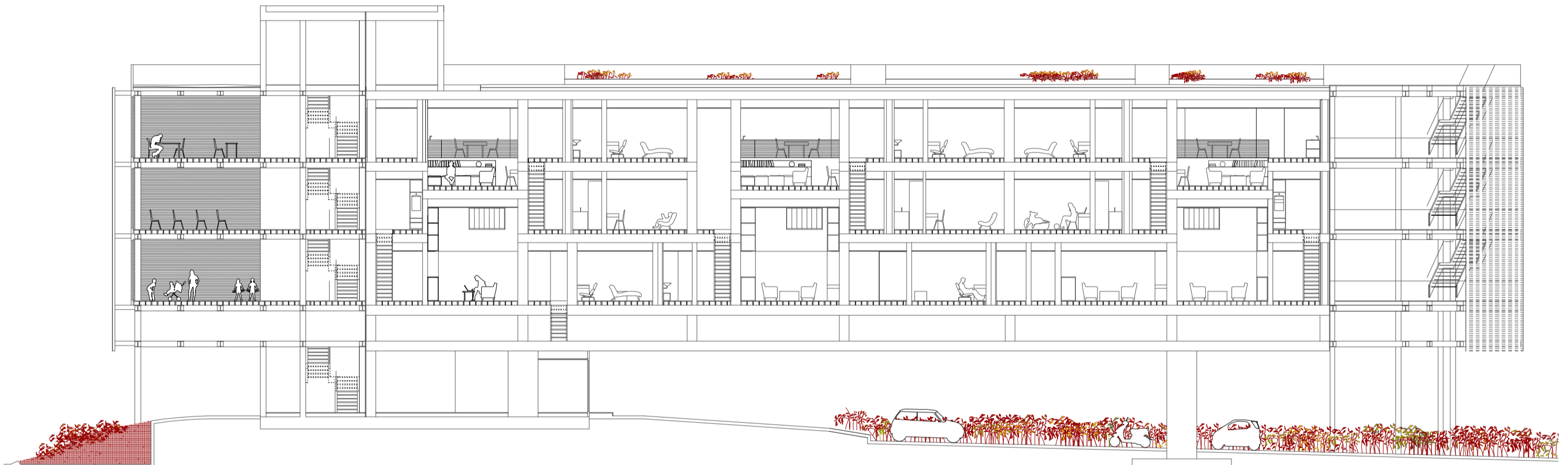

Sección longitudinal D-D'. (E: 1/200)



Fachada interior Sur (modulación del cerramiento de policarbonato y vidrio). E: 1/400

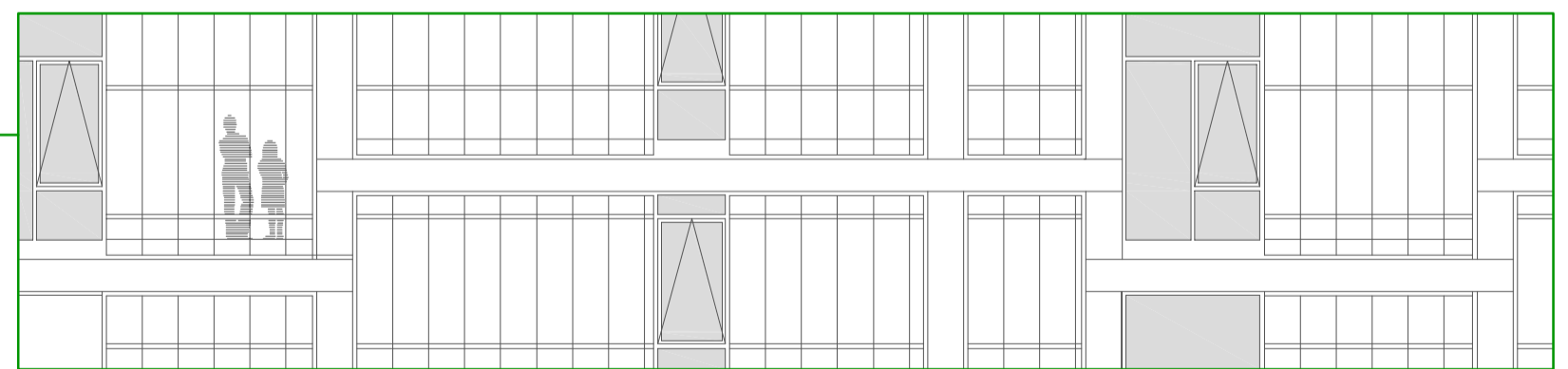

Detalle fachada interior Sur (cerramiento de policarbonato para viviendas). E: 1/100



Fachada interior Norte (modulación del cerramiento de policarbonato y vidrio). E: 1/400

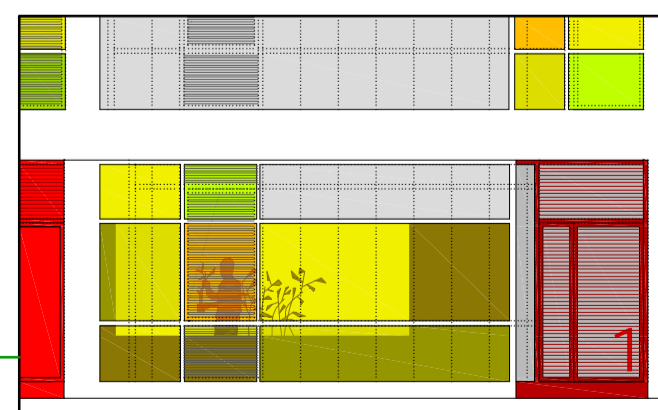

Detalle fachada de las huertas y patios desde el corredor. E: 1/100

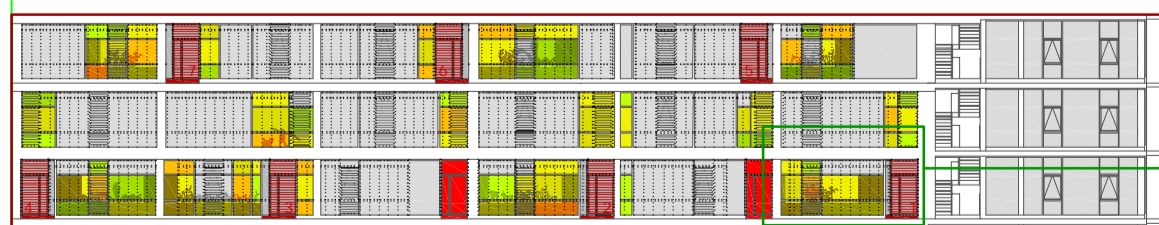

Fachada interior Norte (modulación del cerramiento de vidrio de huertas y patios). E: 1/400

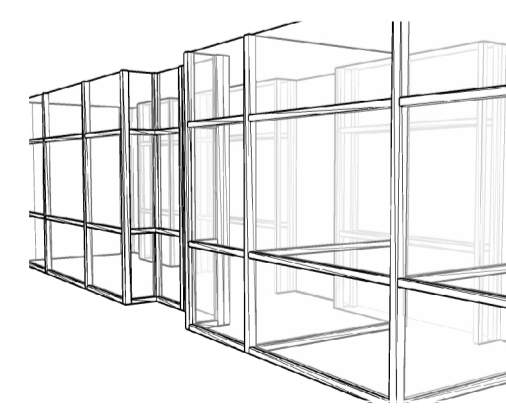

Perspectiva de las huertas de acceso a las viviendas desde el corredor



Imagen de calle residencial en Meadows. Macetas en las puertas de acceso a las viviendas.

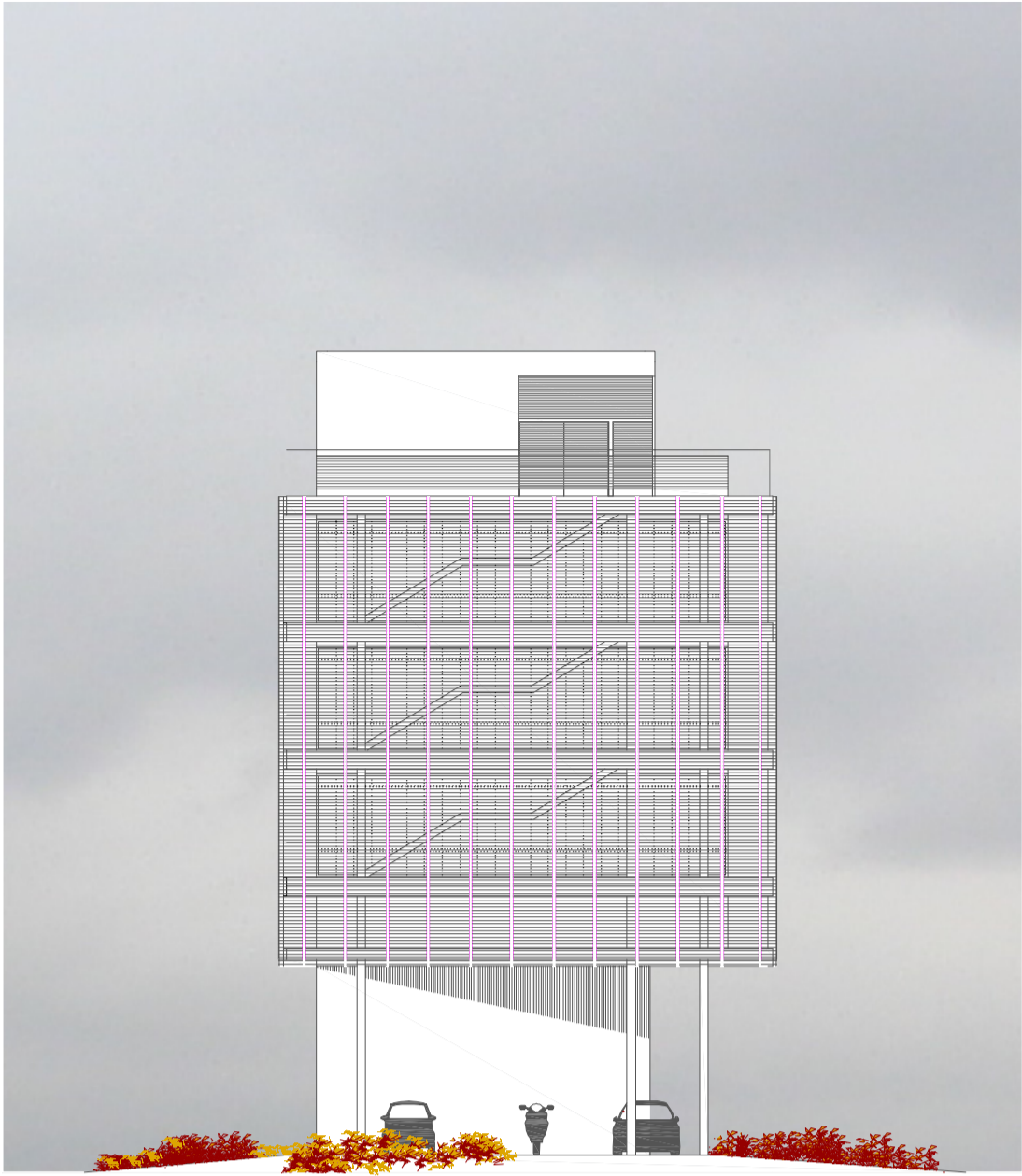

Alzado Este. (E: 1/200)



Alzado Oeste. (E: 1/200)

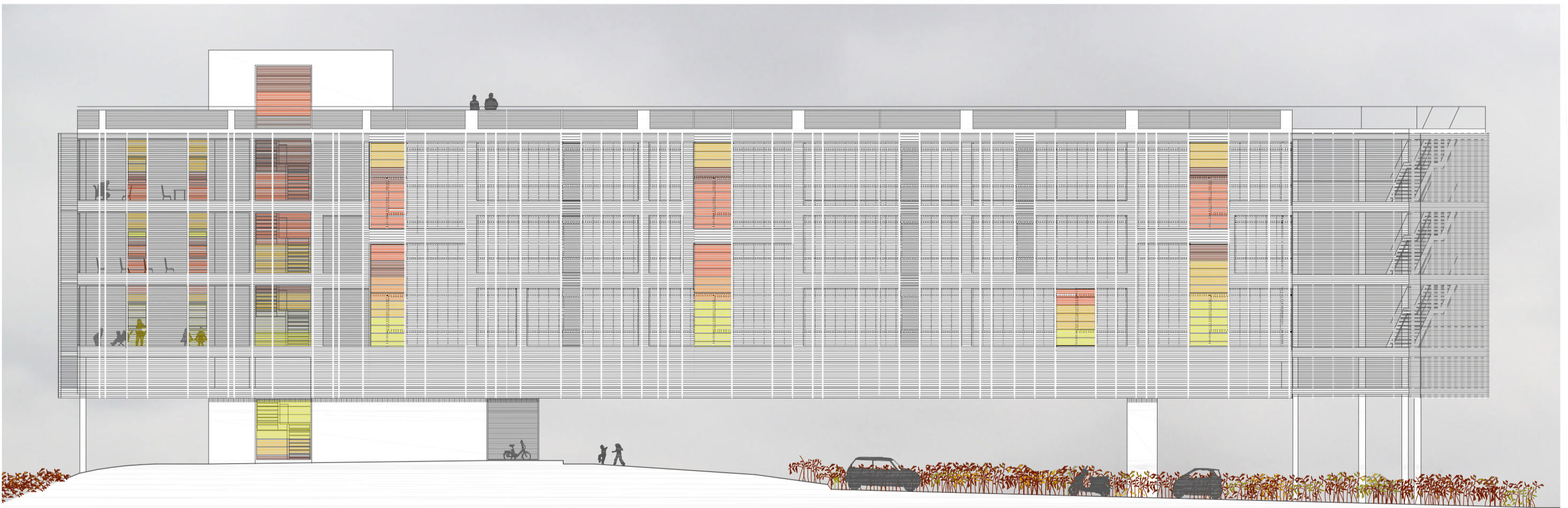

Alzado Sur. (E: 1/200)



Alzado Norte. (E: 1/200)