

PLANTA: ENTRADA HOTEL (cota 0m)

PLANTA: HABITACIONES I (cota +4.20m)

GC-500

GC-500

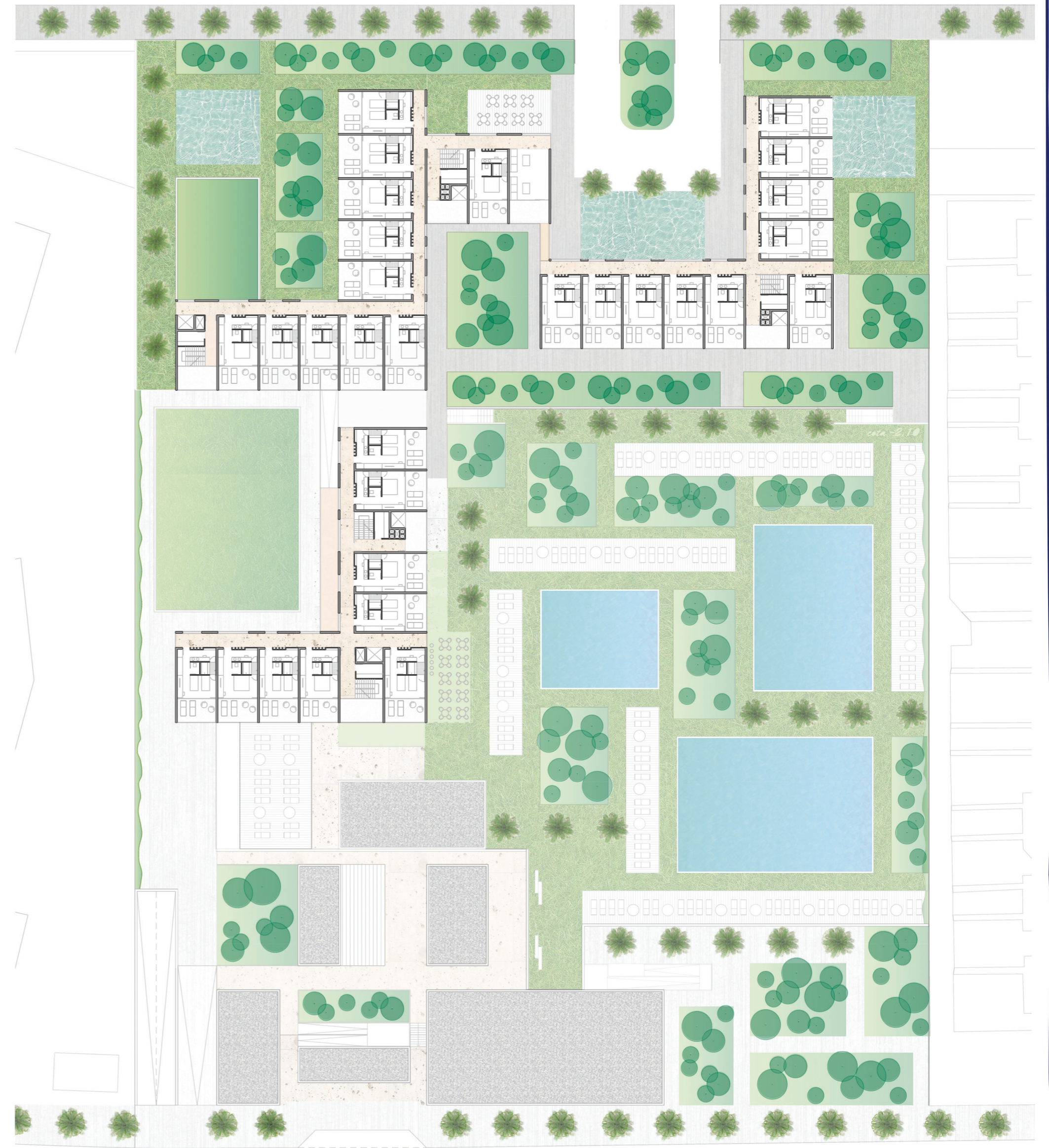
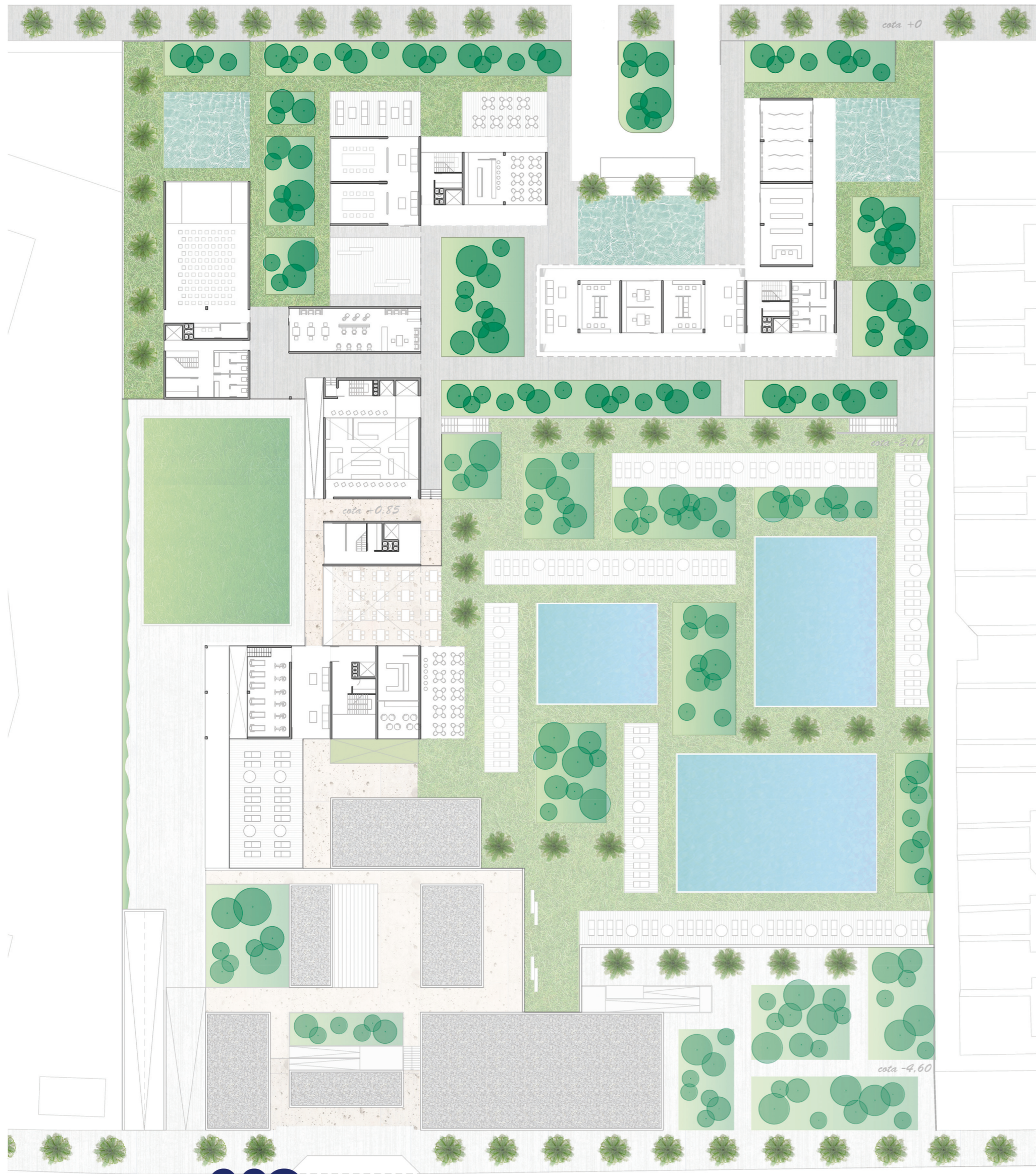

Avenida de Gran Canaria

Avenida de Gran Canaria

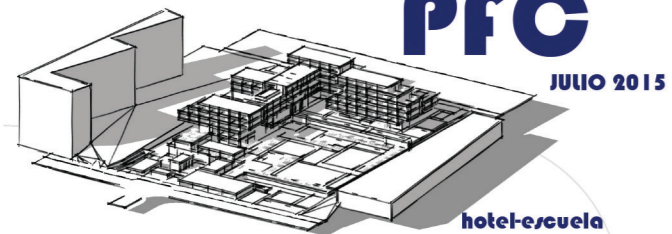

ALUMNA: MARTA HERNÁNDEZ BERTRANA

TUTOR: JOSÉ ANTONIO SOSA DÍAZ-SRAYEDRA COTUTORES: JOSÉ MIGUEL RODRÍGUEZ GUERRA (construcción/instalaciones) • HUGO VENTURA RODRÍGUEZ (estructuras)

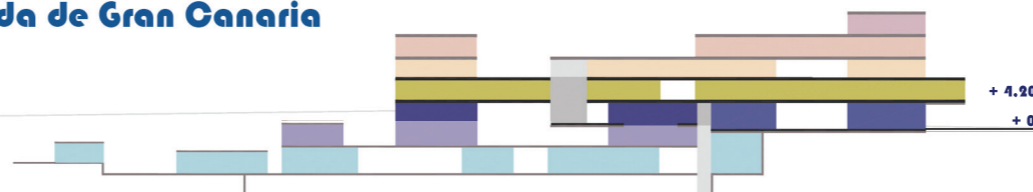

ESCALA: 1/500

06

PLANTA: HABITACIONES 2 (cota +7.45m)

PLANTA: HABITACIONES 3 (cota +10.70m)

GC-500

GC-500

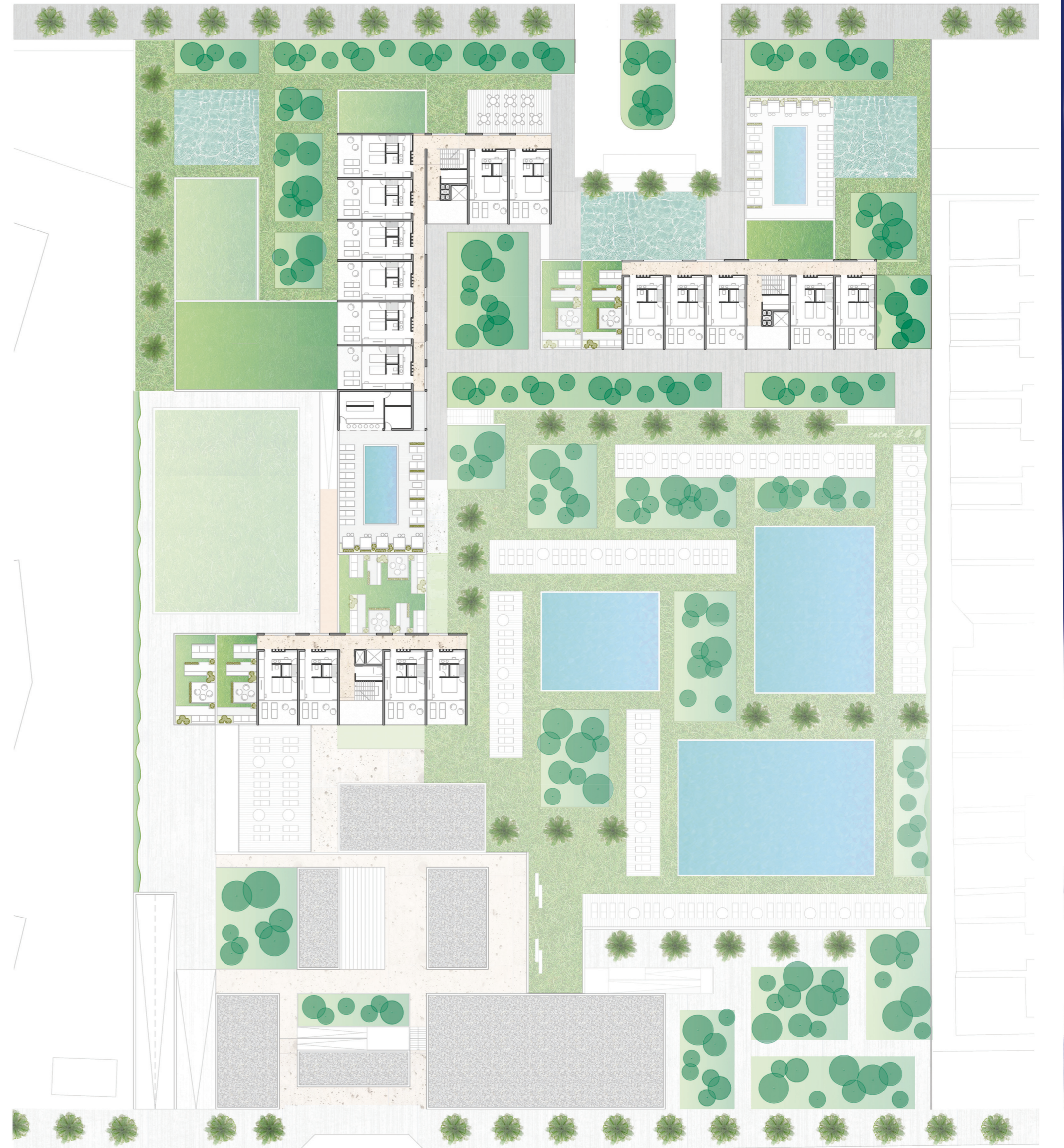
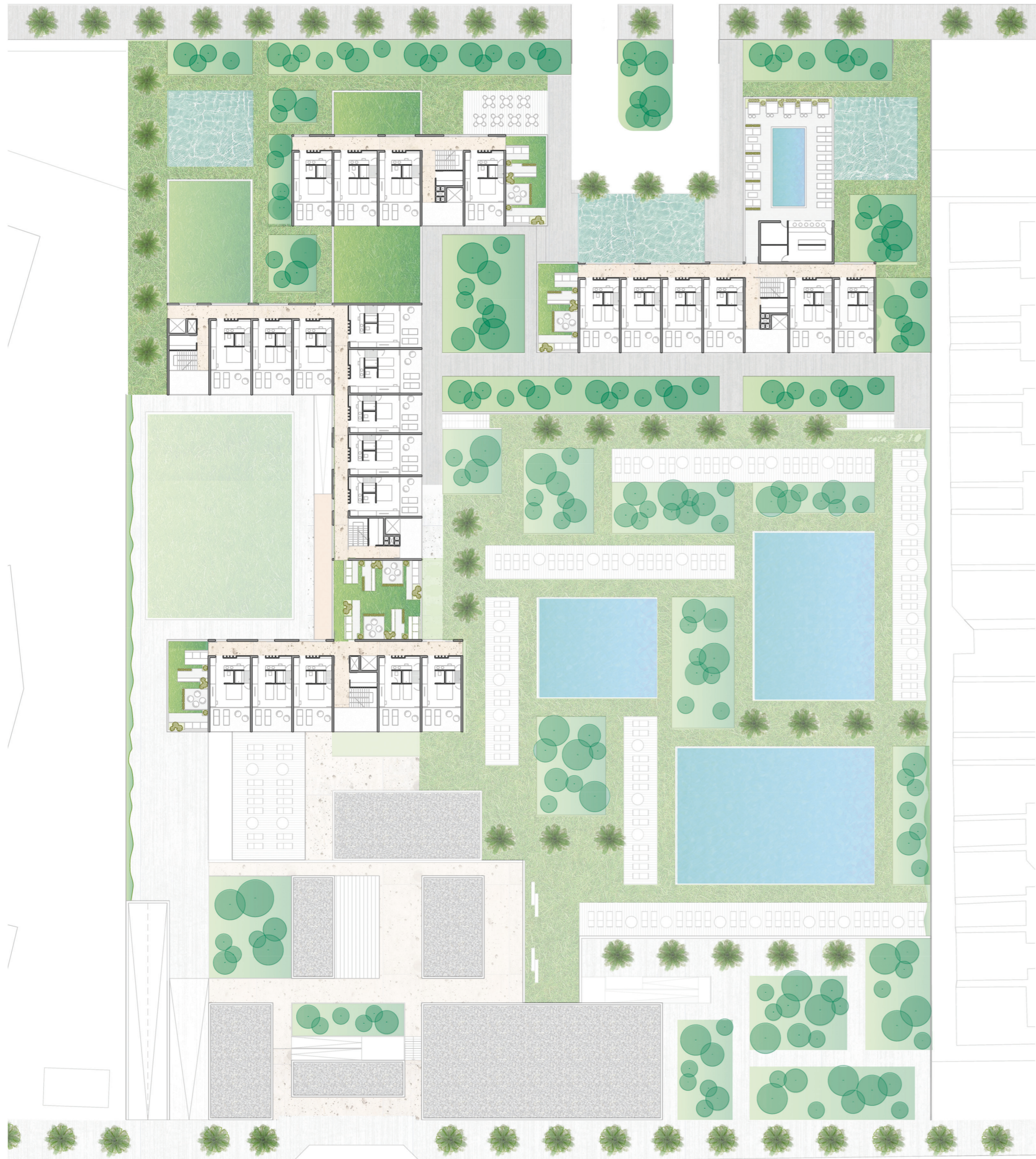

Avenida de Gran Canaria

Avenida de Gran Canaria

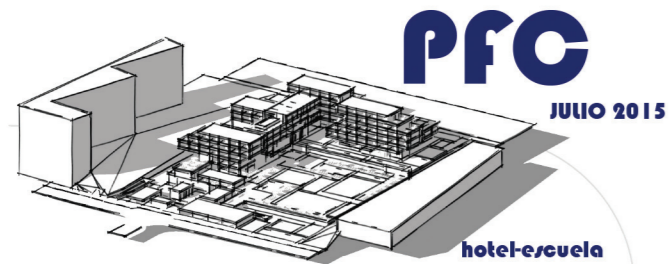

ALUMNA: MARTA HERNÁNDEZ BERTRANA

TUTOR: JOSÉ ANTONIO SOSA DÍAZ-SARVEDRA GOTUTORES: JOSÉ MIGUEL RODRÍGUEZ GUERRA (construcción/instalaciones) · HUGO VENTURA RODRÍGUEZ (estructuras)

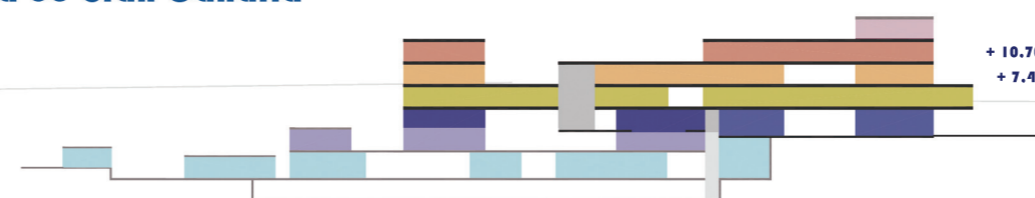

ESCALA: 1/500

07

PLANTA: HABITACIONES 4 (cota + 14.00m)

PLANTA: HABITACIONES 5 (cota + 17.20m)

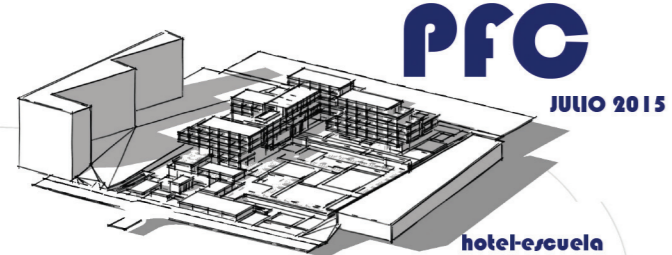
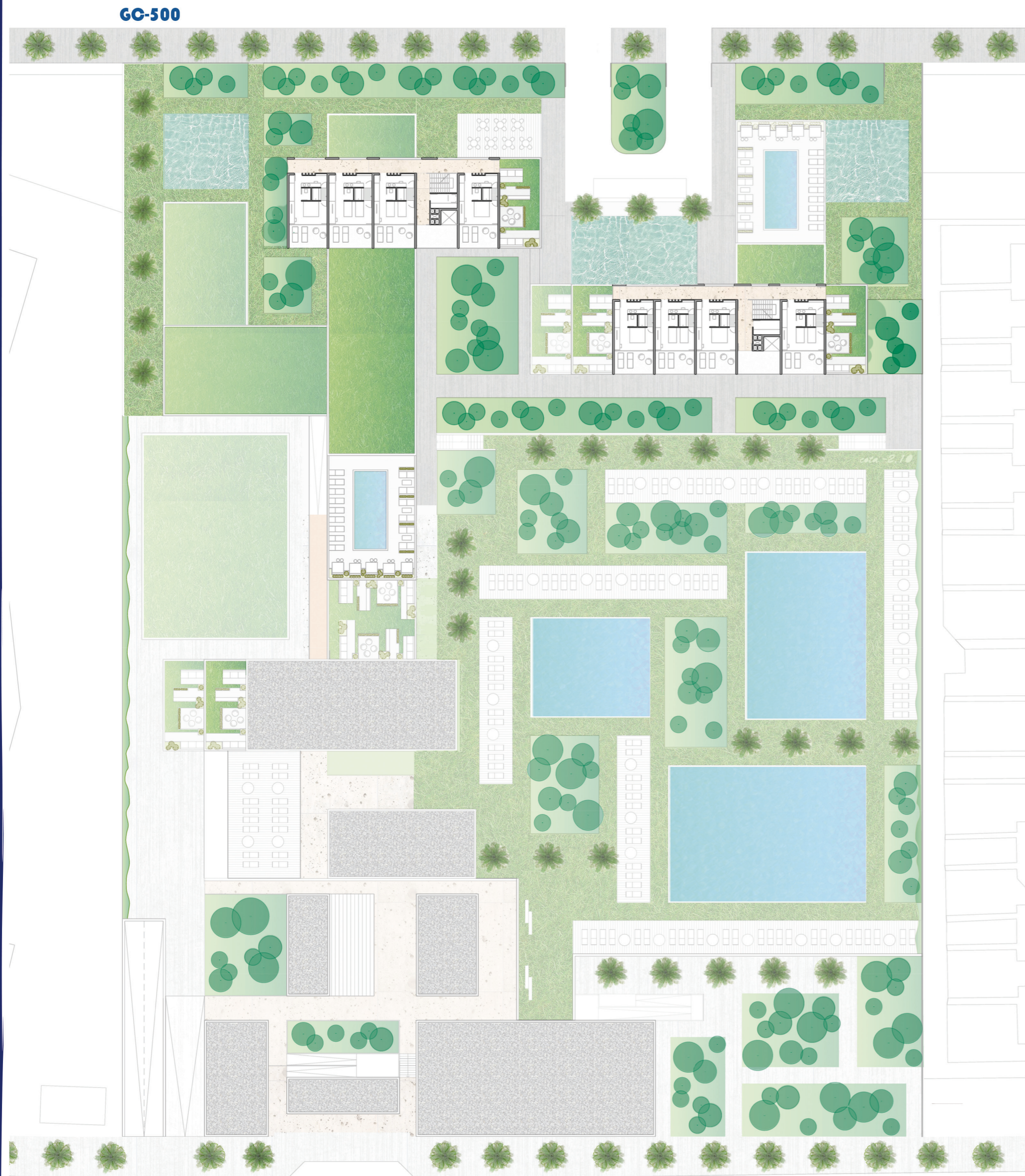

Avenida de Gran Canaria

Avenida de Gran Canaria

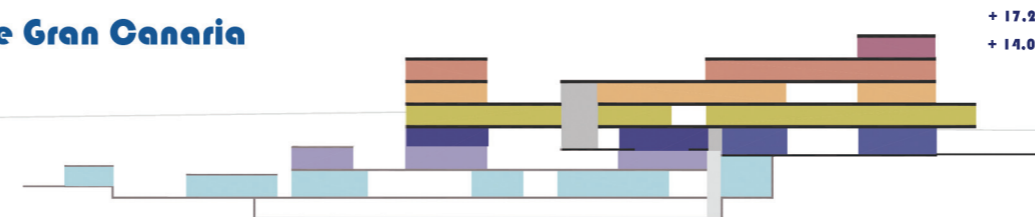

ALUMNA: MARTA HERNÁNDEZ BERTRANA

TUTOR: JOSÉ ANTONIO SOSA DÍAZ-SARAYEDA COTUTORES: JOSÉ MIGUEL RODRÍGUEZ GUERRA (construcción/instalaciones) · HUGO VENTURA RODRÍGUEZ (estructuras)

ULPGC ESCUELA DE ARQUITECTURA DE LAS PALMAS

ESCALA: 1/500

PLANTA: ALMACÉN/ESCUELA (cota -6.10m)

PLANTA: COMEDOR/OCIO (cota -2.10m)

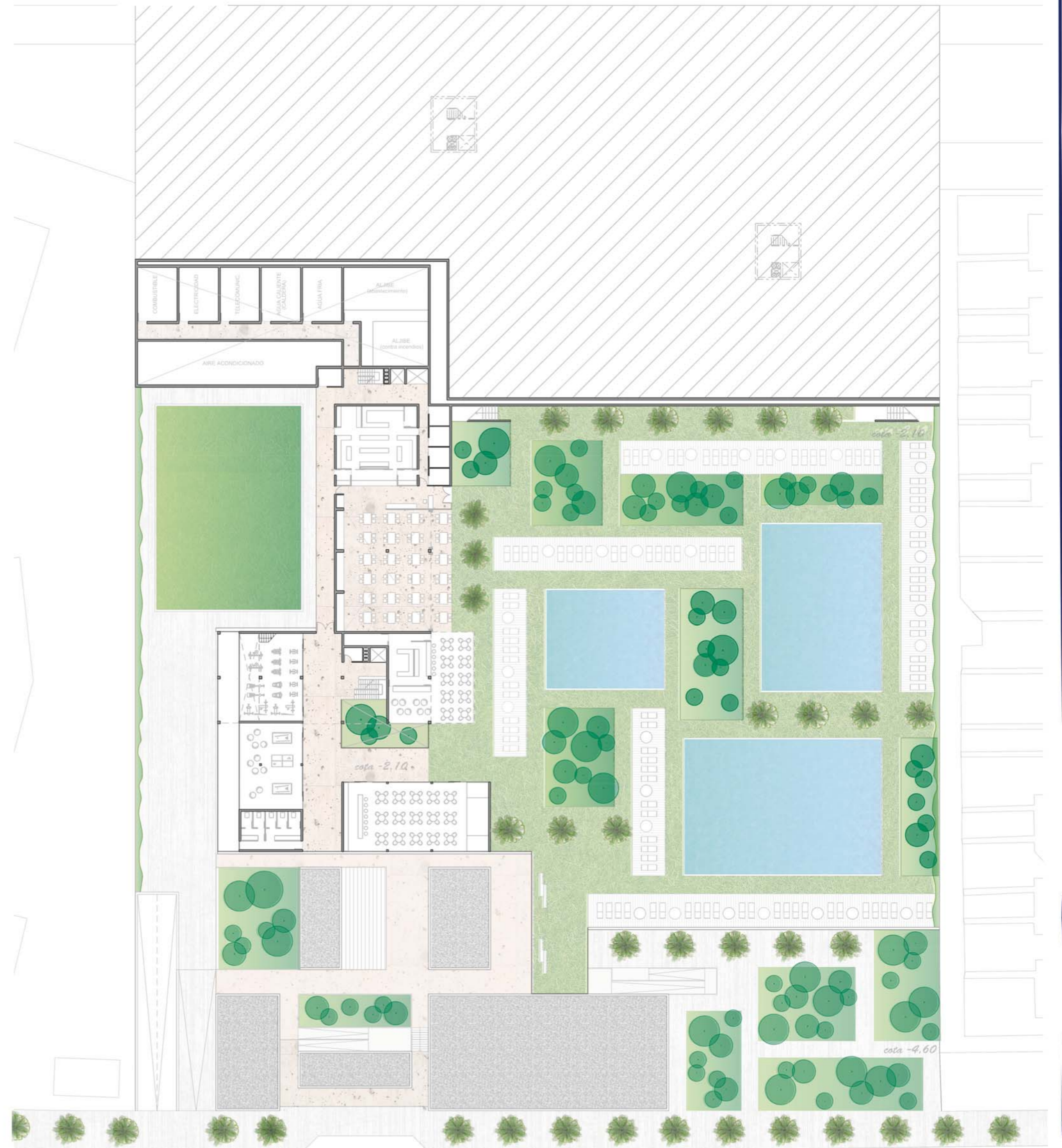
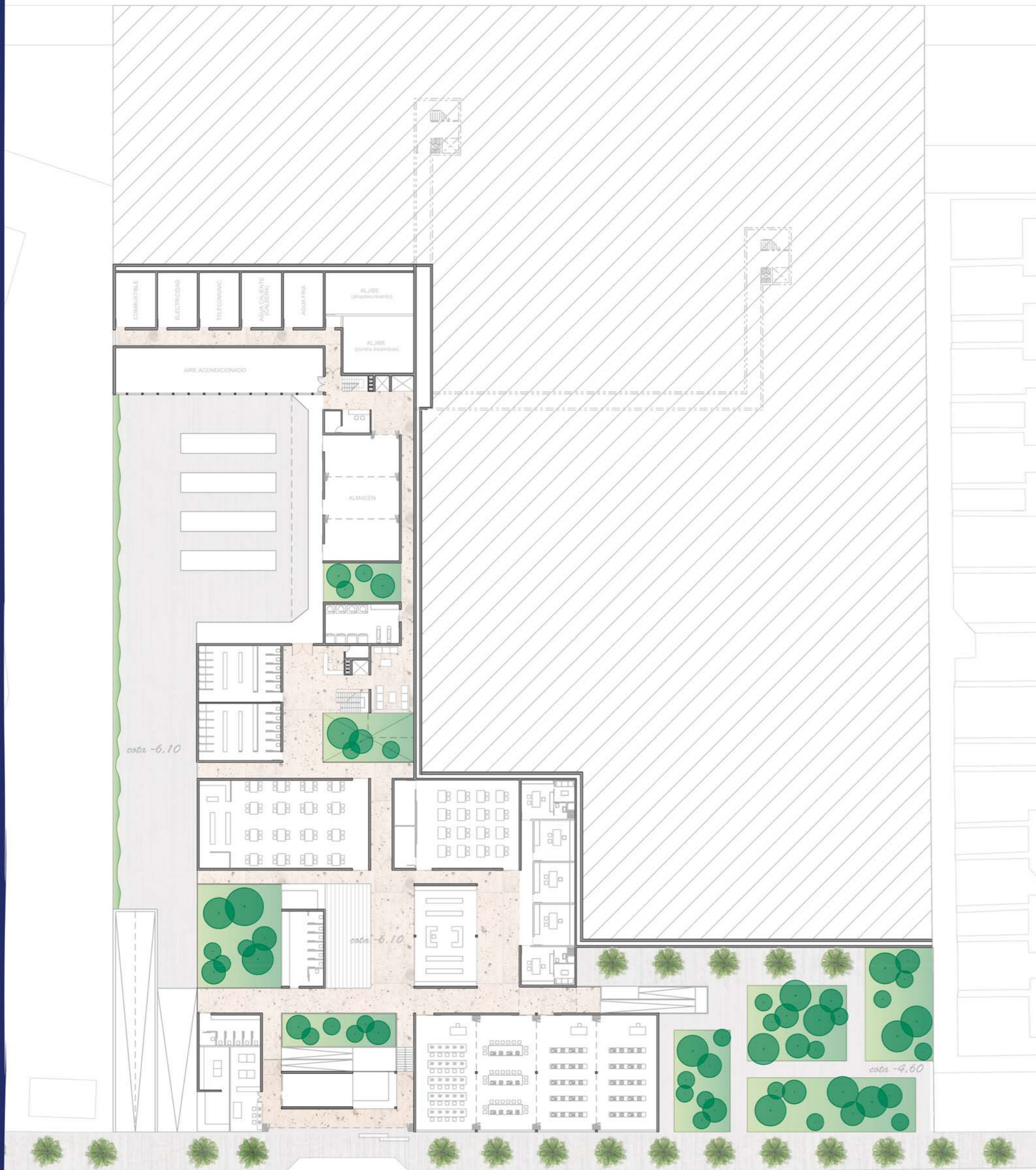

Avenida de Gran Canaria

Avenida de Gran Canaria



ALUMNA: MARTA HERNÁNDEZ BERTRANA

TUTOR: JOSÉ ANTONIO SOSA DÍAZ-SRAYEDRA CO TUTORES: JOSÉ MIGUEL RODRÍGUEZ GUERRA (construcción/instalaciones) • HUGO VENTURA RODRÍGUEZ (estructuras)

ESCALA: 1/500

09

PLANTA: GARAJE (cota -9.10m)

PLANTA: CUBIERTA

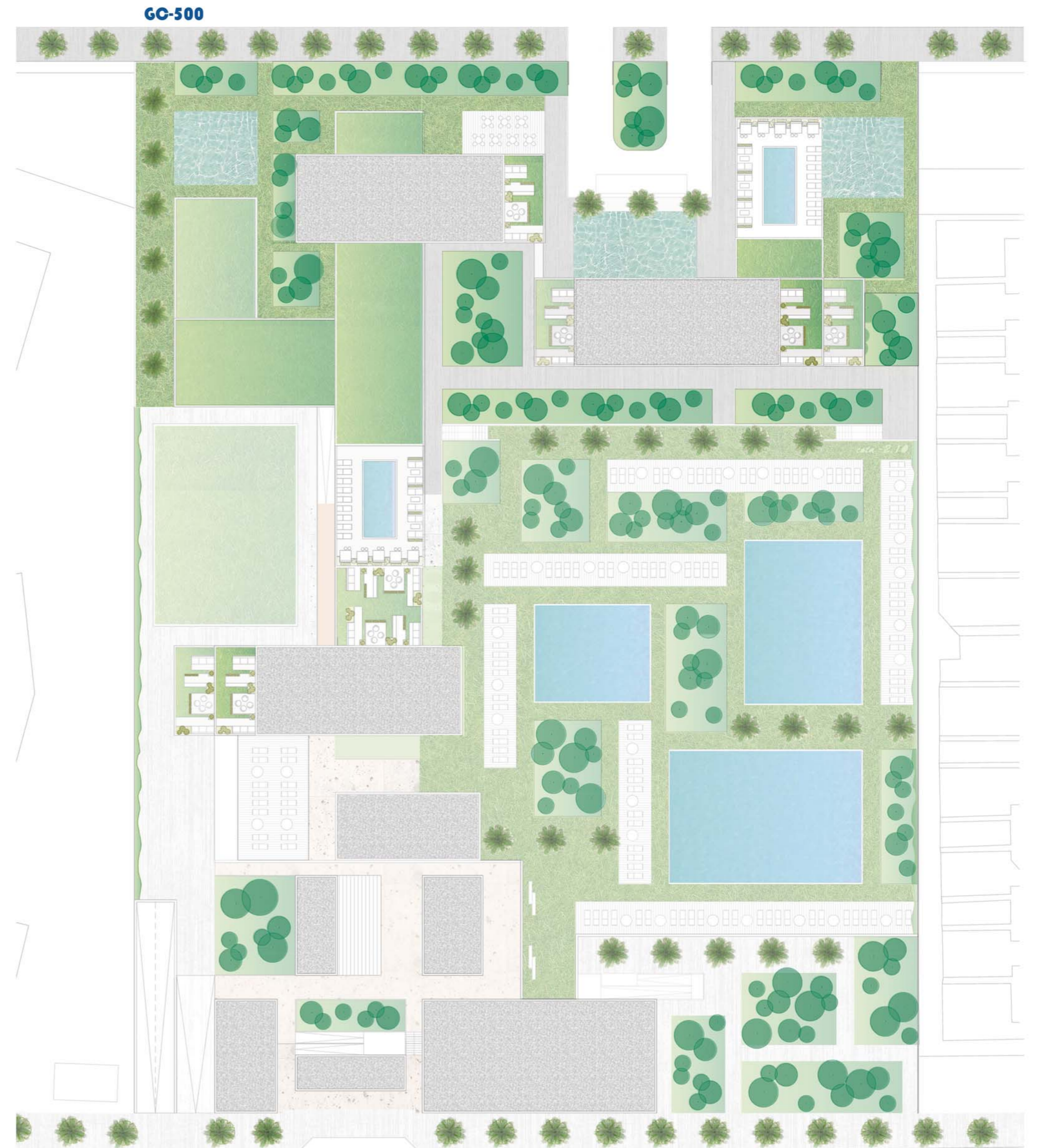
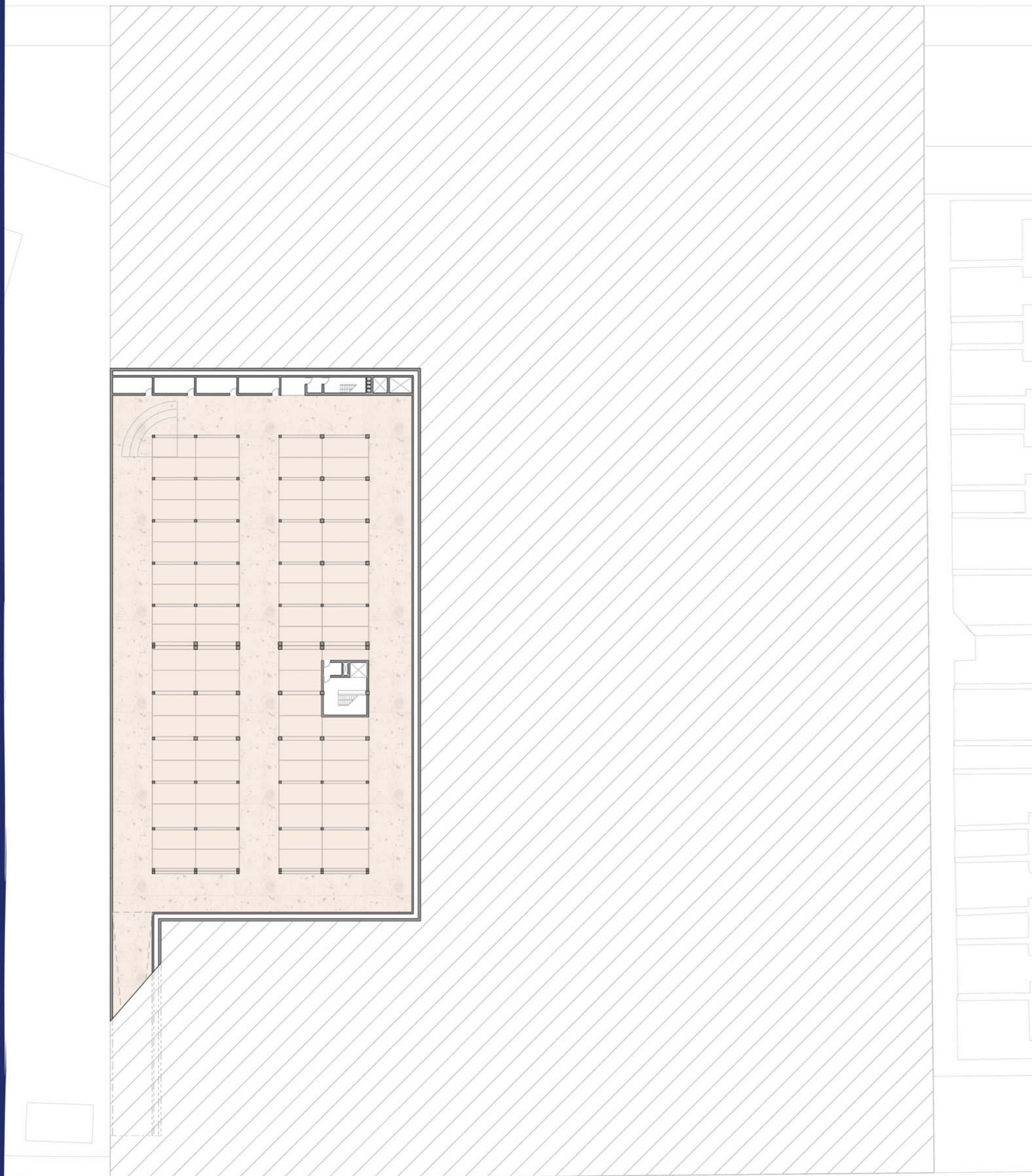

Avenida de Gran Canaria

Avenida de Gran Canaria



ALUMNA: MARTA HERNÁNDEZ BERTRANA

TUTOR: JOSÉ ANTONIO SOSA DÍAZ-SARVEDRA GOTUTORES: JOSÉ MIGUEL RODRÍGUEZ GUERRA (construcción/instalaciones) · HUGO YENTURA RODRÍGUEZ (estructura)

ULPGC ESCUELA DE ARQUITECTURA DE LAS PALMAS

ESCALA: 1/500 PLANTAS

SECCIÓN A-A'



SECCIÓN B-B'

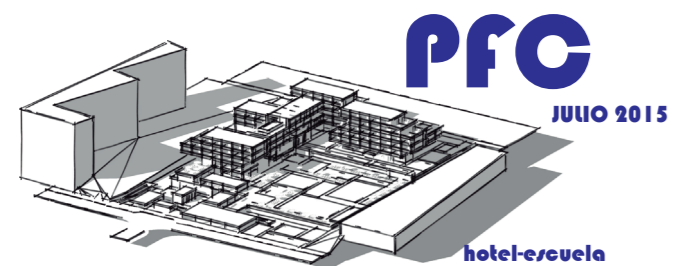
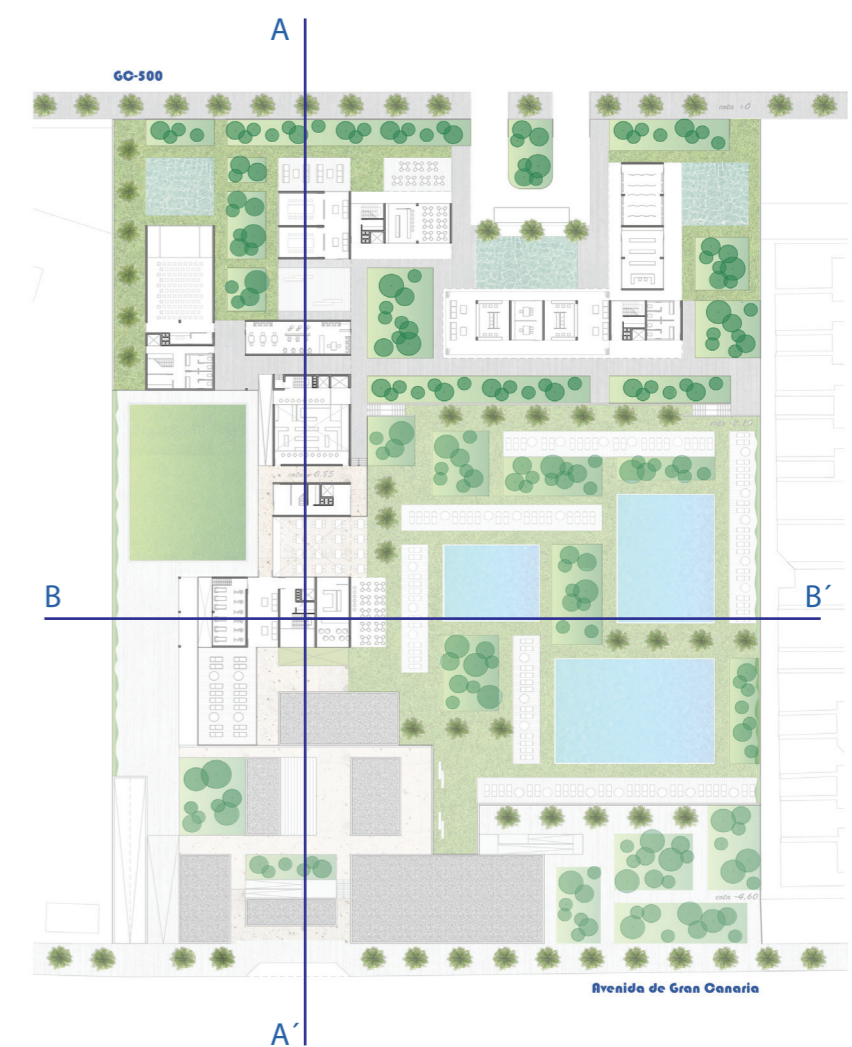

ALUMNA: MARTA HERNÁNDEZ BERTRANA

TUTOR: JOSÉ ANTONIO SOSA DÍAZ-SAAVEDRA COTUTORES: JOSÉ MIGUEL RODRÍGUEZ GUERRA (construcción/instalaciones) - HUGO VENTURA RODRÍGUEZ (estructuras)

ULPGC ESCUELA DE ARQUITECTURA DE LAS PALMAS

ESCALA: 1/300

SECCIONES

SECCIÓN C-C'

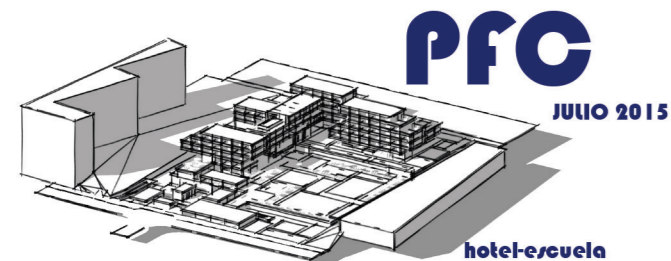
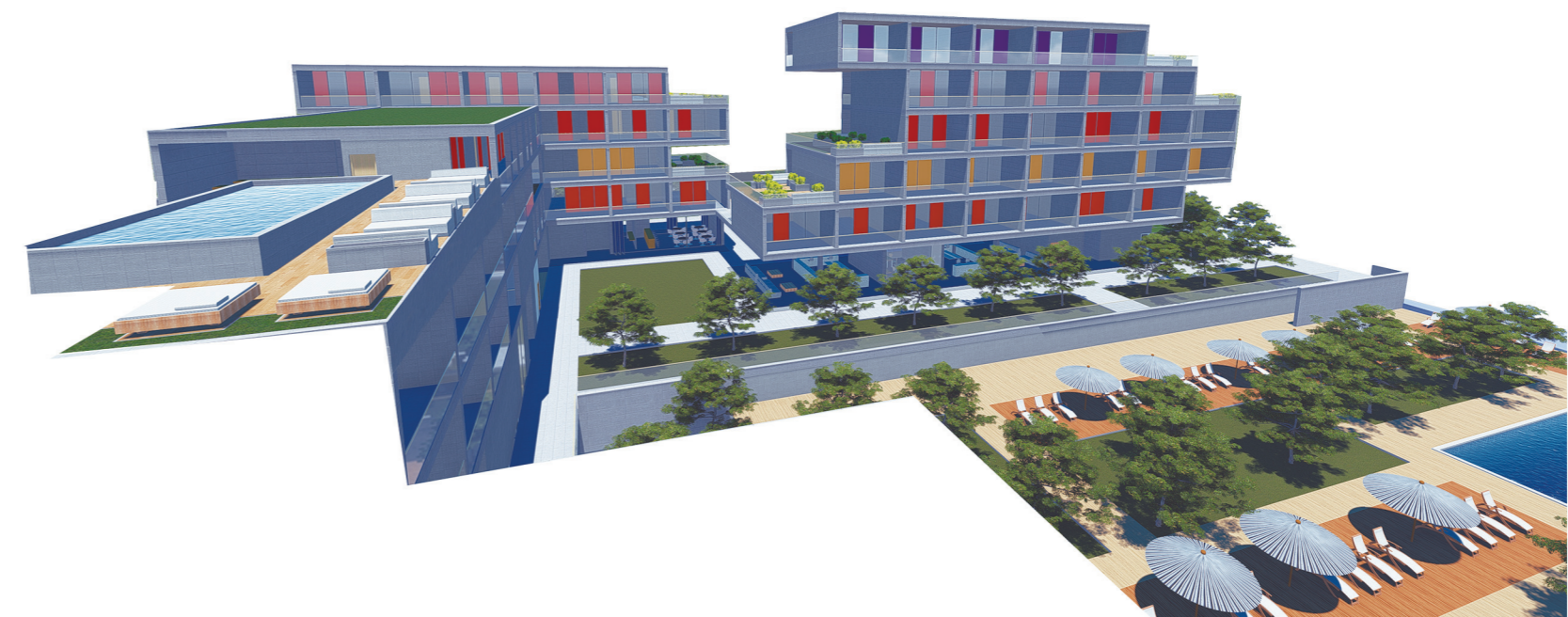
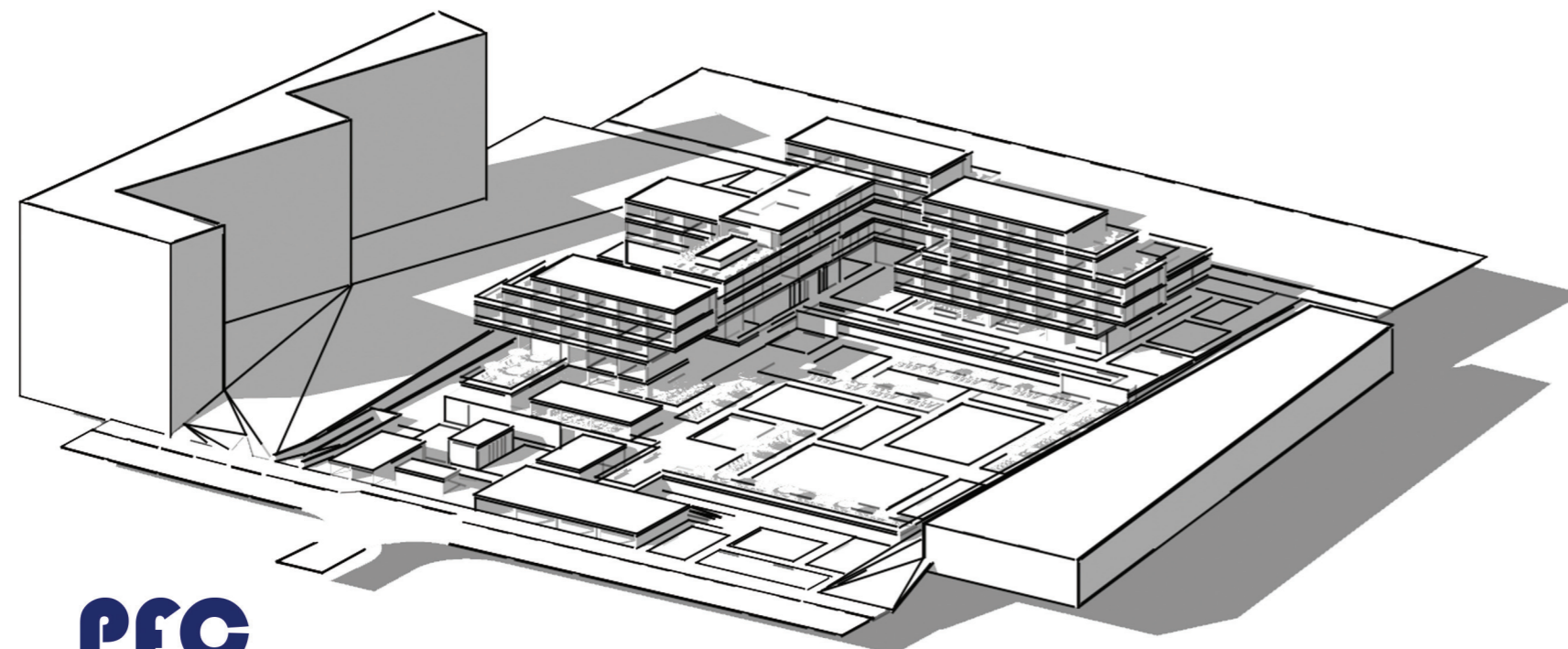
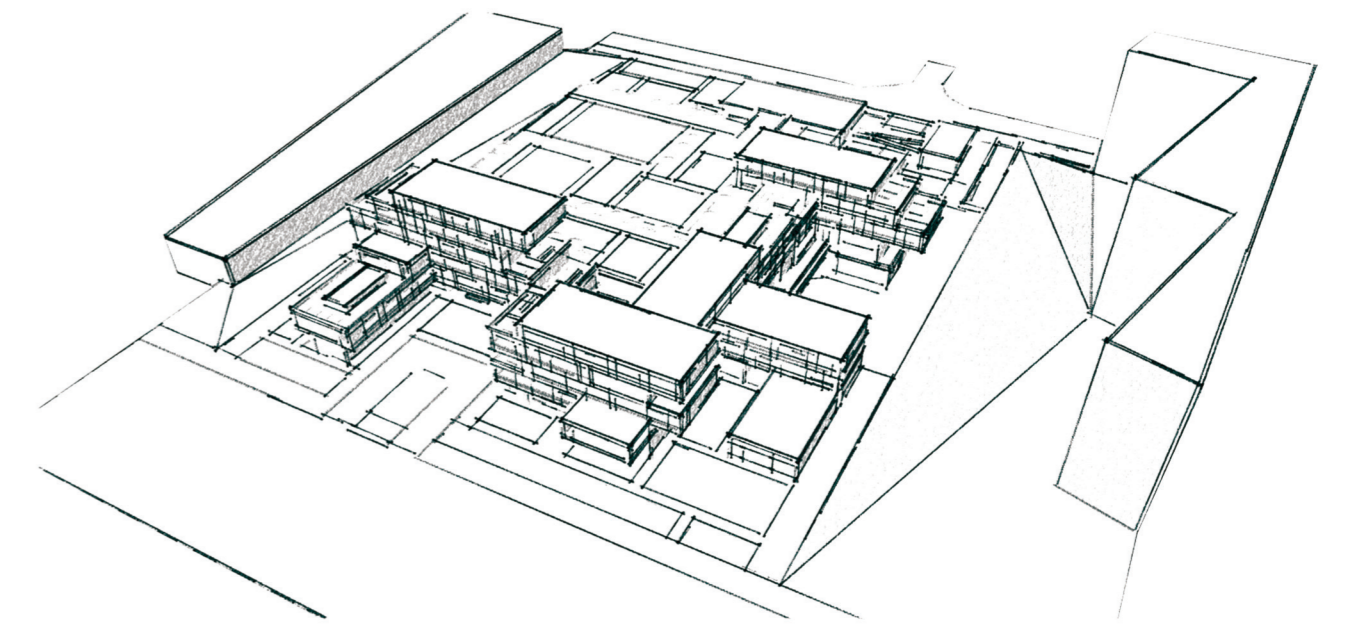
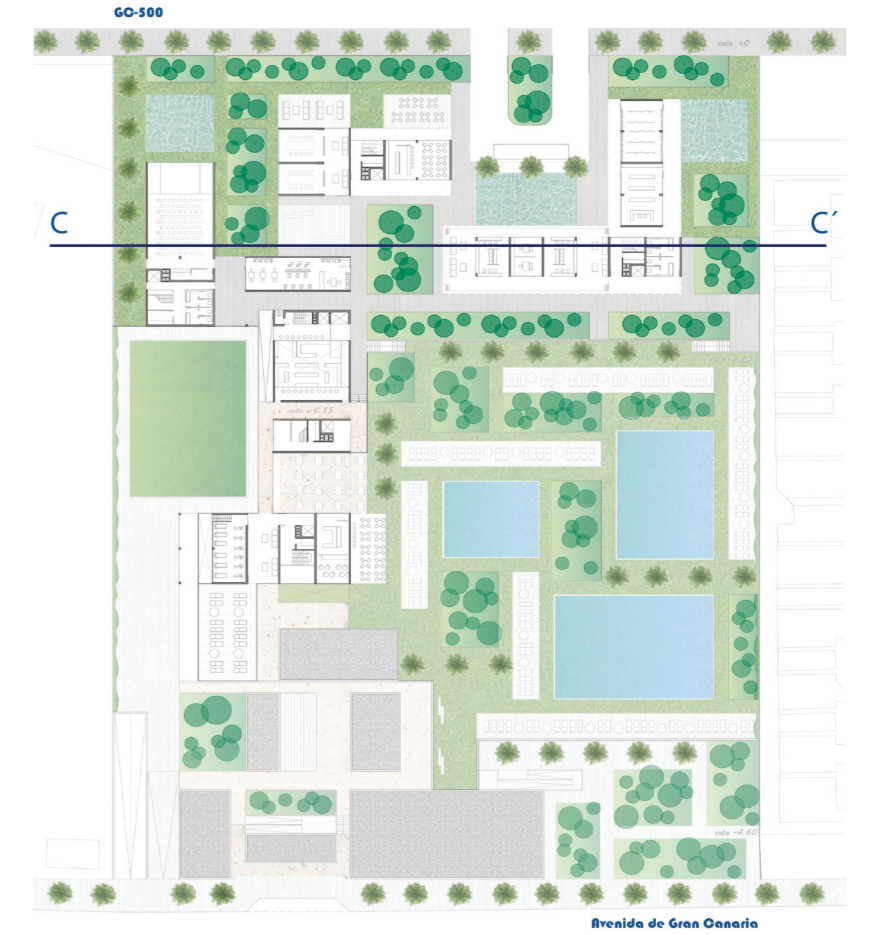

ALUMNA: MARTA HERNÁNDEZ BERTRANA

TUTOR: JOSÉ ANTONIO SOSA DÍAZ-SAYEDRA OOTUTORES: JOSÉ MIGUEL RODRÍGUEZ GUERRA (construcción/instalaciones) • HUGO VENTURA RODRÍGUEZ (estructuras)

ESCALA: 1/300



ALZADO DESDE AV. DE GRAN CANARIA (SUR)



ALZADO DESDE GC-500 (NORTE)

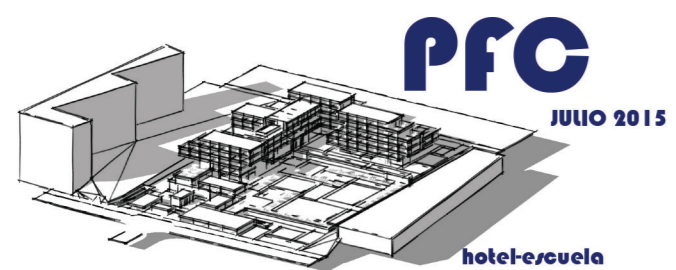

ALUMNA: MARTA HERNÁNDEZ BERTRANA

TUTOR: JOSÉ ANTONIO SOSA DÍAZ-SAAVEDRA COTUTORES: JOSÉ MIGUEL RODRÍGUEZ GUERRA (construcción/instalaciones) • HUGO YENTURA RODRÍGUEZ (estructuras)

ULPGC ESCUELA DE ARQUITECTURA DE LAS PALMAS

ESCALA: 1/300

ALZADOS



AIZADO DESDE BUNGALOWS PARQUE MAR (ESTE)



AIZADO DESDE HOTEL HABITAT (OESTE)

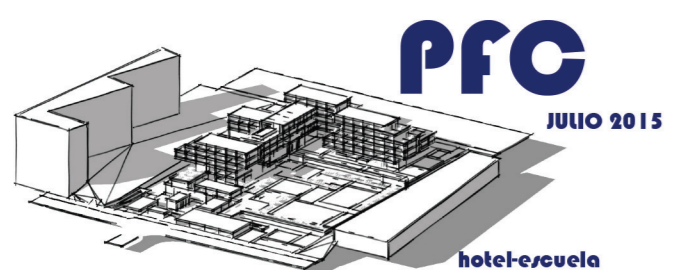

ALUMNA: MARTA HERNÁNDEZ BERTRANA

TUTOR: JOSÉ ANTONIO SOSA DÍAZ-SAYEDRA GOTUTORES: JOSÉ MIGUEL RODRÍGUEZ GUERRA (construcción/instalacione) • HUGO YENTURA RODRÍGUEZ (estructuras)

ESCALA: 1/500