

- Planta baja 1/200

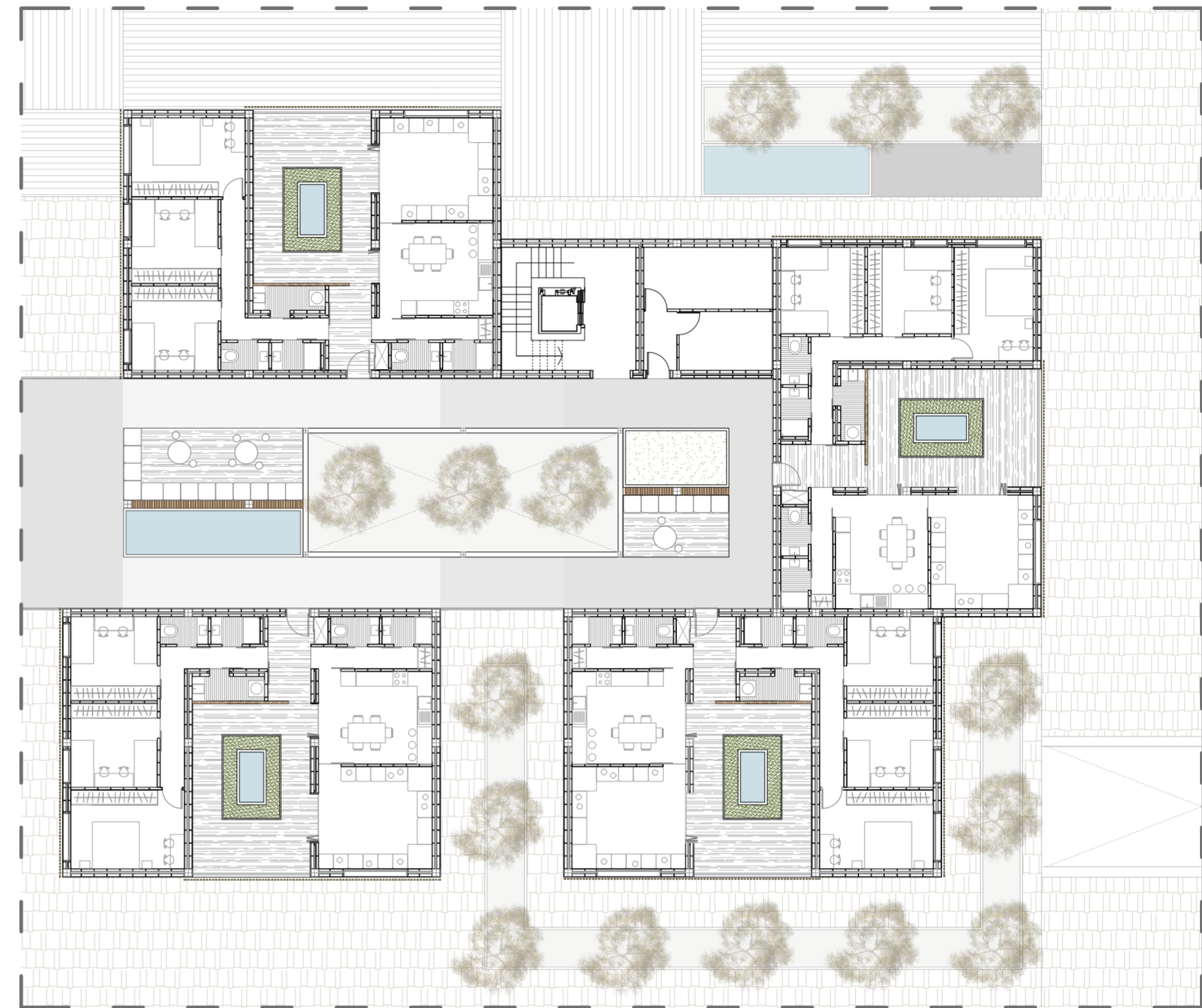

- Primera Planta 1/200

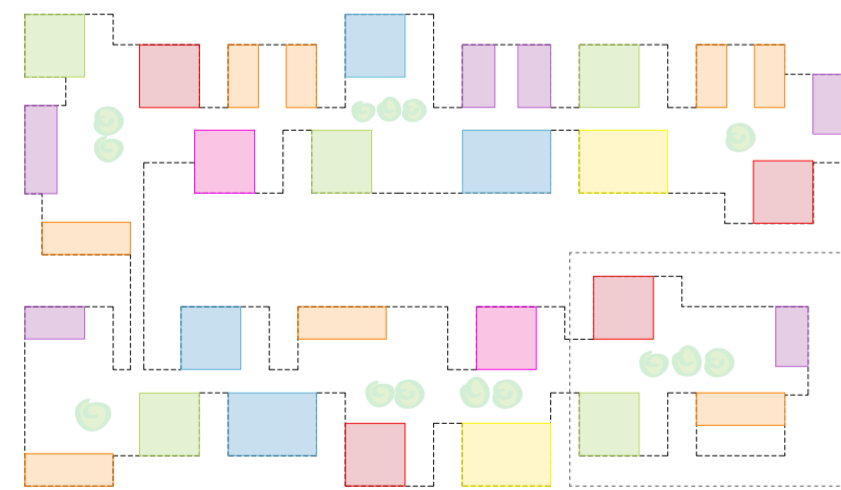

- Talleres artesanales
- Comercios de Barrio
- Locales de rezo y reunión
- Aulas de estudio, talleres y reunión
- Escuelas/Guarderías
- Cafeterías
- Salas Polivalentes

El Bajo comercial es una malla multiusos que cubre las necesidades básicas de cada micro sistema dentro del sistema general del Ecobarrio. Al comportarse el Ecobarrio como un tejido, toda la superficie en planta baja se comporta como un gran zoco en el que sus habitantes son los encargados principales de generar actividad tanto económica como social. Los talleres artesanales y los pequeños comercios son el pulmón de la economía marroquí, por lo que tienen un papel importante dentro de la zona comercial de la parcela. Los locales de rezo son fundamentales por su tradición religiosa, pero no se debe olvidar la parte educativa tanto para niños como para mayores. Se han proyectado salas polivalentes para celebraciones populares y otras actividades en comunidad. Además, sirven como apoyo en las Fiestas del cordero, una de las costumbres marroquíes donde se expresa más claramente la vida en Comunidad.

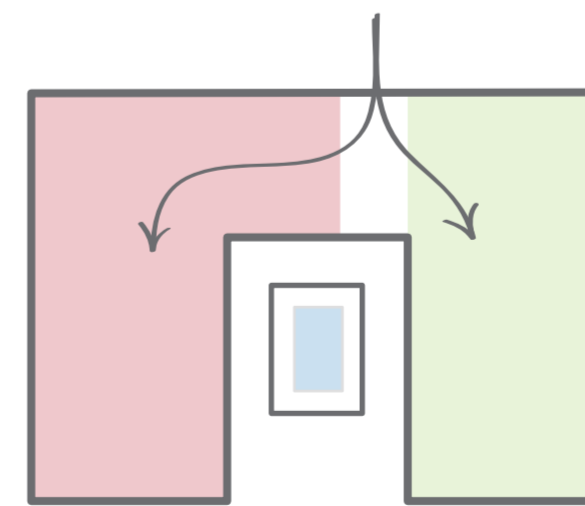

- Zona Privada
- Zona Pública

Como ya sabemos, en la vida marroquí, son muy importantes los distintos grados de privacidad. En la vivienda, es donde vemos con más claridad estas jerarquías de espacios (más íntimos o más privados).

La tipología de vivienda simple se ha diseñado dividiéndola en dos espacios principales:

- La parte **PRIVADA** que acoge los dormitorios, el baño de los residentes de la vivienda... y que tiene la posibilidad de aislarse de la otra parte cuando vienen visitantes.
 - La parte **PÚBLICA** que acoge el salón marroquí y la cocina, que siempre aparecen como un núcleo unido con posibilidad de abrirse al patio. Además, ésta parte de la vivienda posee su propio baño ideado principalmente para que los visitantes hagan uso de él y siempre quede aislada la parte pública de la parte privada.
- Esta organización de la vivienda está planteada por las costumbres de vida marroquí y siempre como elemento central **CONECTOR** se encuentra el **PATIO**, alrededor del cual está organizada la misma.

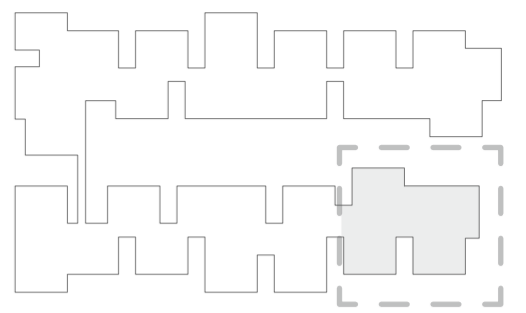

-. Segunda planta 1/200

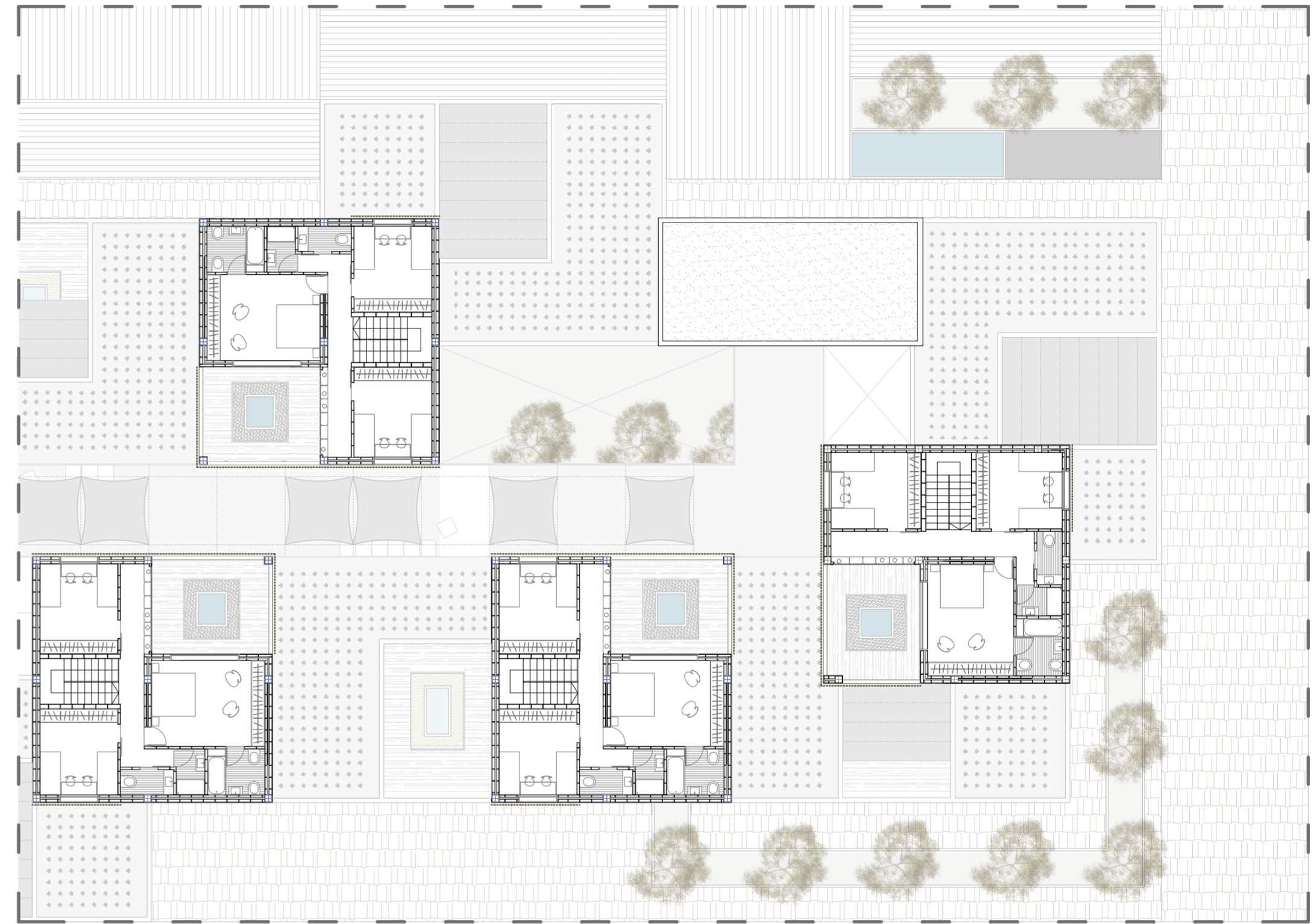

-. Tercera Planta 1/200

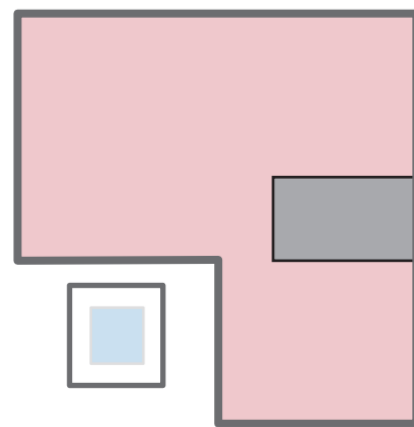
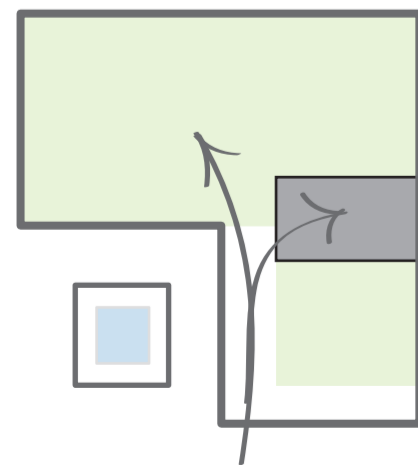

En la tipología dúplex se ha dividido en dos alturas los espacios principales:

- La parte **PRIVADA** que acoge los dormitorios, el baño de los residentes de la vivienda, en planta alta.
- La parte **PÚBLICA** que se sitúa en planta baja, con el salón marroquí y la cocina como núcleo que se conecta al patio.

En esta tipología la escalera funciona como divisor de espacios en vertical

- Zona Privada
- Zona Pública

-. Volumetrías Tipologías

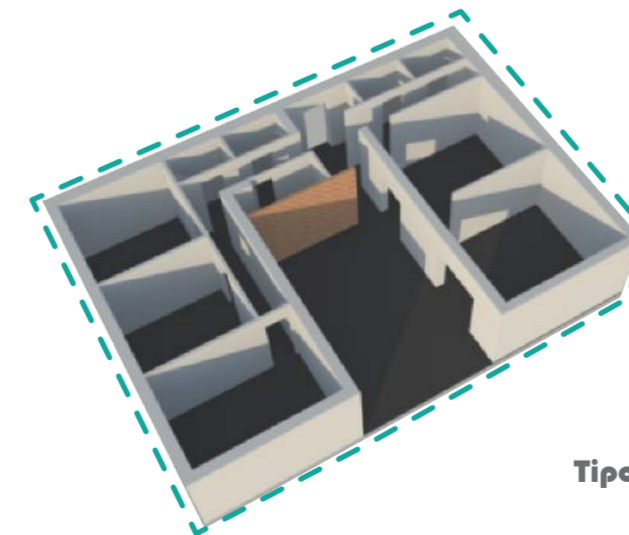

Tipología A
Vivienda de una planta
con 165 m² con capacidad
para 6 personas

Tipología A_Vivienda Simple

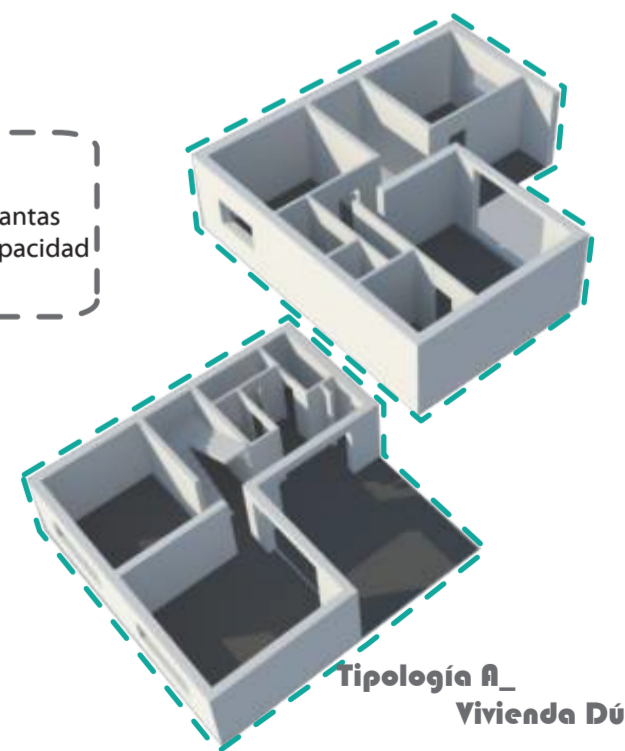

Tipología A
Vivienda de dos plantas
con 200 m² con capacidad
para 6 personas

Tipología A_Vivienda Dúplex

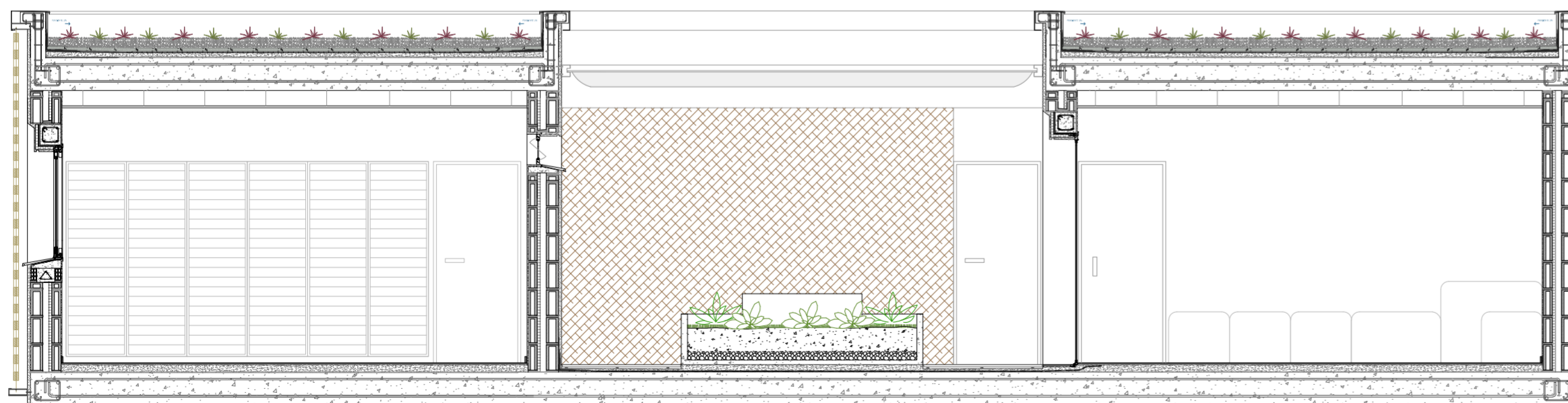
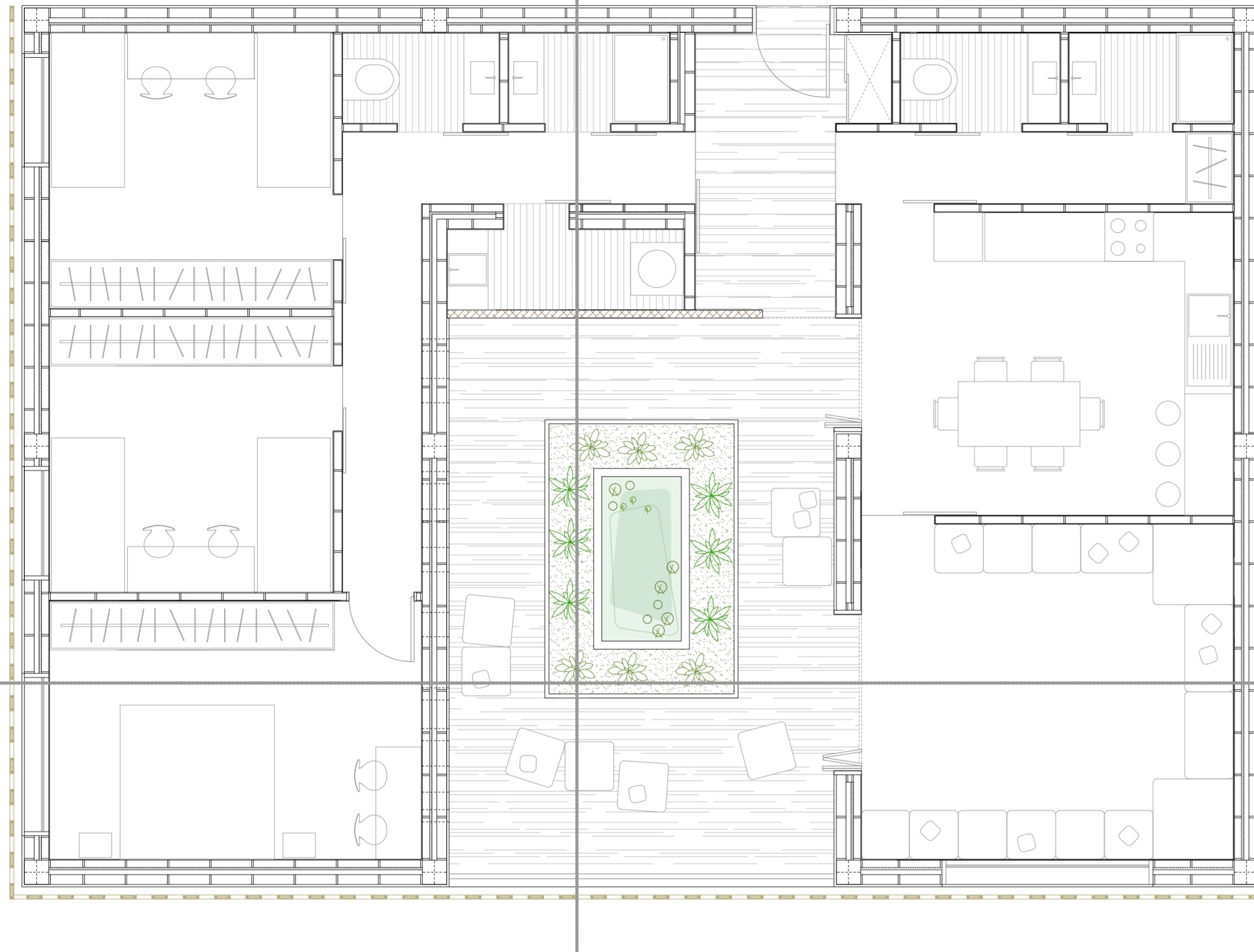

El edificio se conforma mediante la agrupación de una serie de módulos que van creando todo un sistema. Éstos módulos tienen distintas funciones según su posición dentro del conjunto. Todos los volúmenes se mantienen unidos gracias al espacio público que hace de costura de todo el tejido edificatorio. Esta pieza porosa se va repitiendo con variaciones pero con la misma idea de crecimiento a lo largo de toda la parcela.



Segunda y Tercera Planta (Residencial 2)

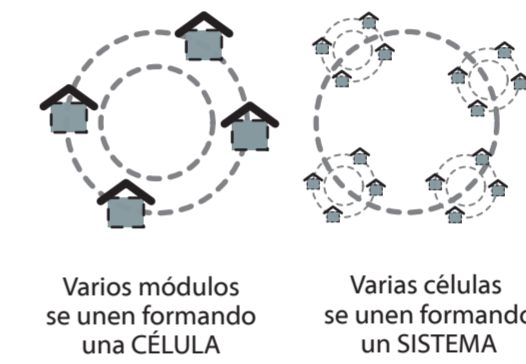

Primera Planta (Residencial 1)



Planta Baja (Comercial + Equipamientos)

