

EJE LA GOLETA + VACIOS URBANOS



EJE LA GOLETA + VACIOS URBANOS + HUERTOS



ESQUEMA IDEA

El barrio de La Goleta está configurado como un eje longitudinal sin concluir que parte del núcleo urbano de Arucas con una masa edificatoria continua y compacta, que a lo largo del recorrido disminuye en escala y densidad, apareciendo vacíos urbanos que debilitan esa idea. La propuesta utiliza esos vacíos para colmatar y prolongar la masa urbana remarcando la importancia de ese eje.

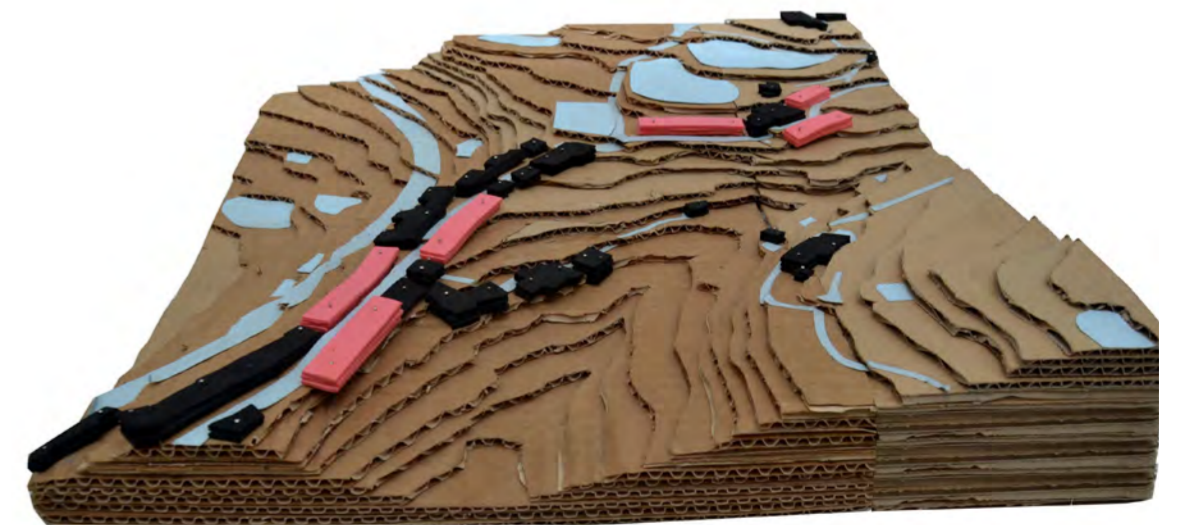
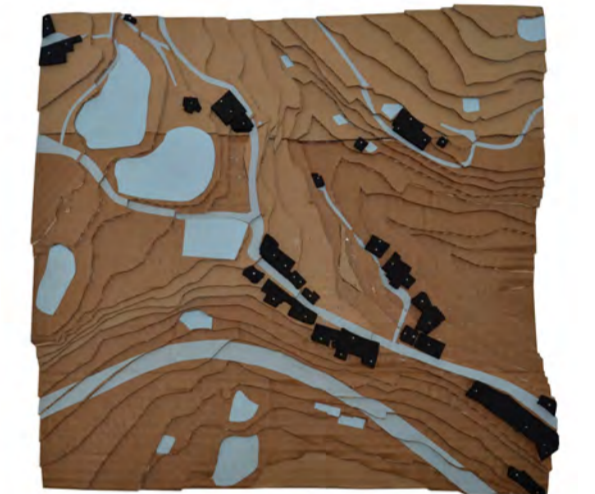

MAQUETA DEL LUGAR



PROYECTO FINAL DE CARRERA JUNIO 2014  
SEMINARIO: HABITAR DEL ESPACIO CONTEMPORÁNEO

### COHOUSING

COOPERATIVA DE VIVIENDAS PREFABRICADAS EN LA GOLETA ARUCAS

ALUMNA: SARA JENIFER RAVELO PEREZ  
TUTOR: JOSÉ LUIS PADRÓN RIVAS

COTUTORES:  
INSTALACIONES: JUAN FCO. HERNÁNDEZ DÉNIZ  
CONSTRUCCIÓN: OCTAVIO REYES HERNÁNDEZ  
ESTRUCTURAS: HUGO VENTURA RODRIGUEZ

PROPUESTA



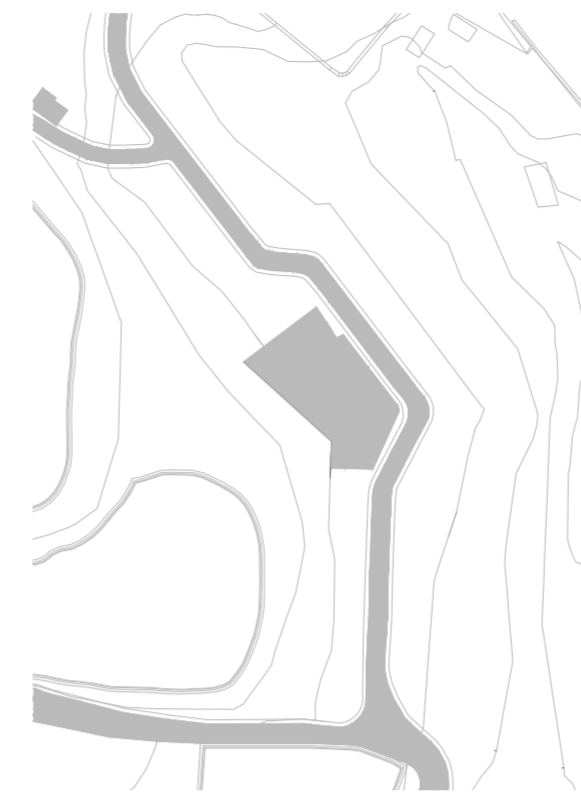

Situación actual

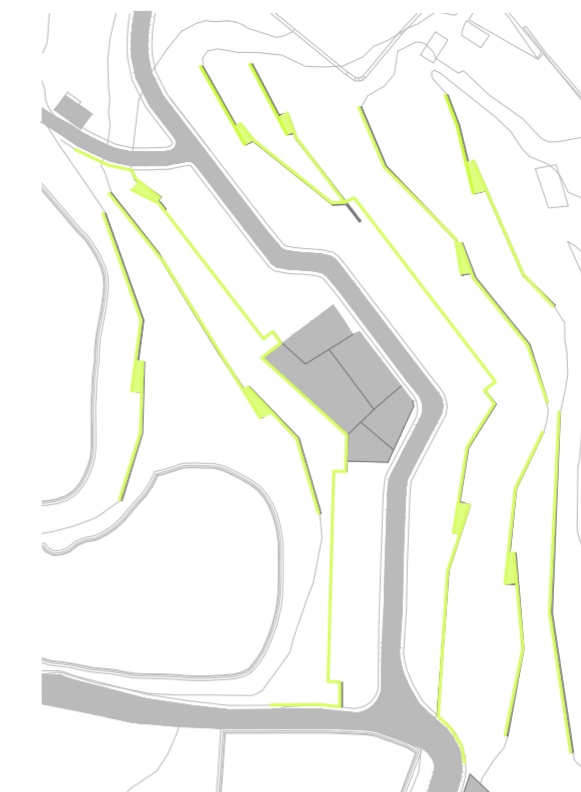

Abancalamiento del terreno

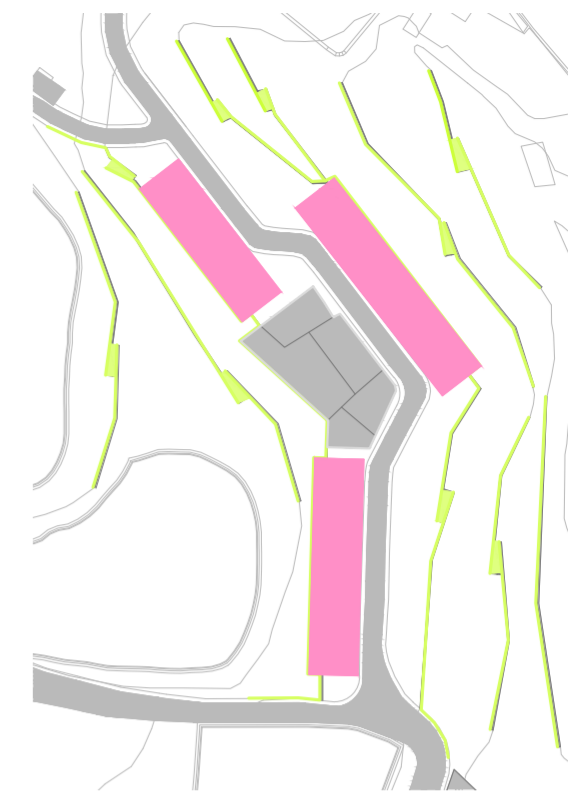

Inserción de los edificios

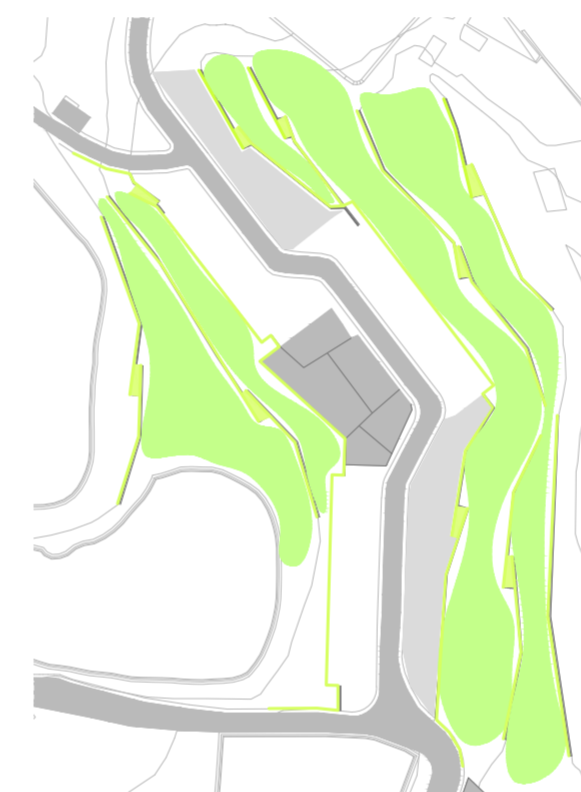

Organización de cultivos

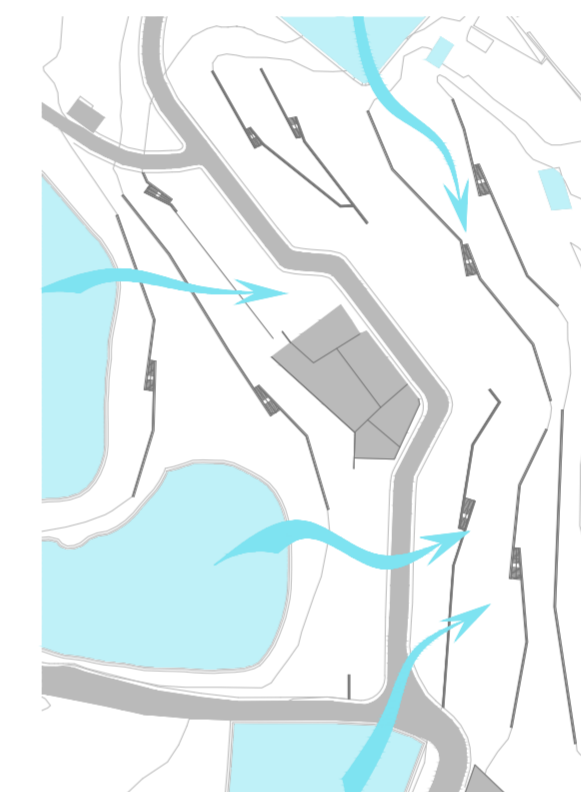

Esquema hidráulico

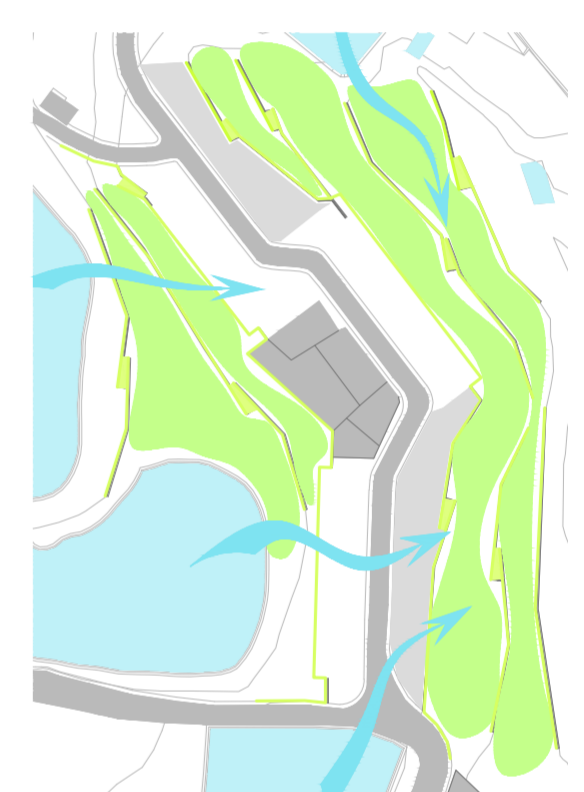

Aprovechamiento del agua para los cultivos

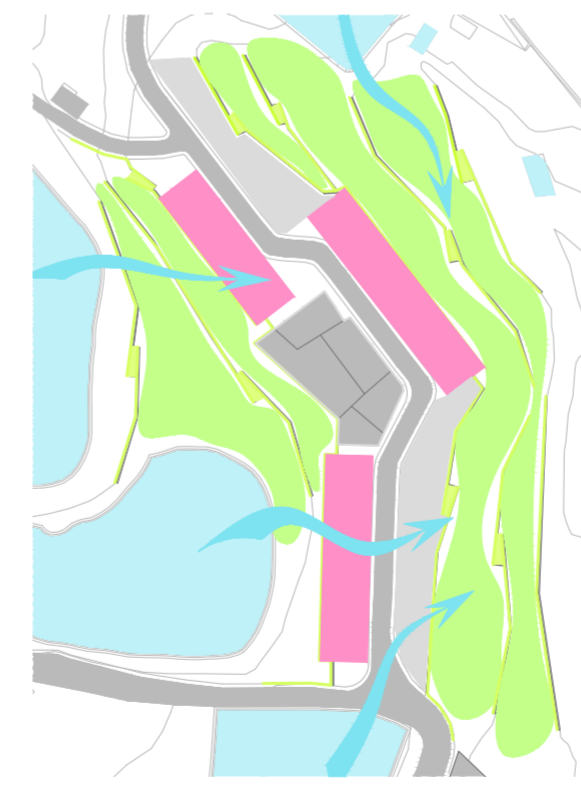

Esquema general



Viv. prefabricadas - Edificación existente

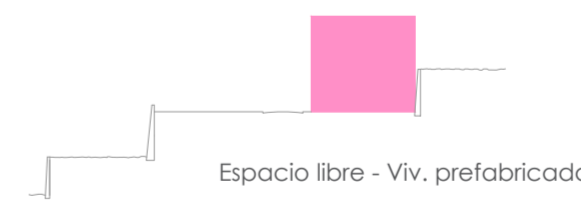

Espacio libre - Viv. prefabricadas



Viv. prefabricadas - Viv. prefabricadas

Relación de las viviendas prefabricadas con el lugar

- Leyenda**
- Estanques
  - Huertos y espacios vegetales
  - Carretera
  - Viviendas prefabricadas
  - Líneas de bancales
  - Aprovechamiento del agua

La idea de organización de este proyecto se fundamenta en la colmatación de la trama urbana de la Goleta. En este caso nos encontramos en la zona superior del barrio donde, además de completar esa masa urbana, nos apoyamos en la edificación existente y en la vía para plantear el futuro crecimiento del lugar.

Al analizar el esquema urbano existente observamos que a las viviendas unifamiliares se adosan por la parte trasera pequeñas parcelas de cultivos con una crujía similar a la de la vivienda. Por otro lado, el gran número de estanques y balsas que observamos en la zona son un claro ejemplo de la naturaleza agrícola del lugar, la cual queremos conservar y hacerla un aspecto más a tener en cuenta en nuestro proyecto.



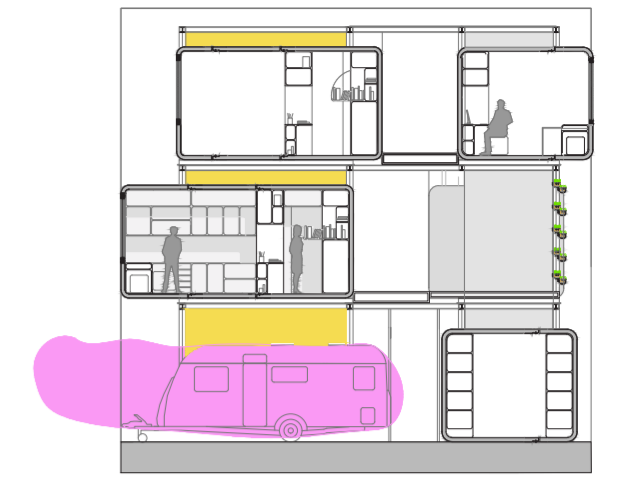
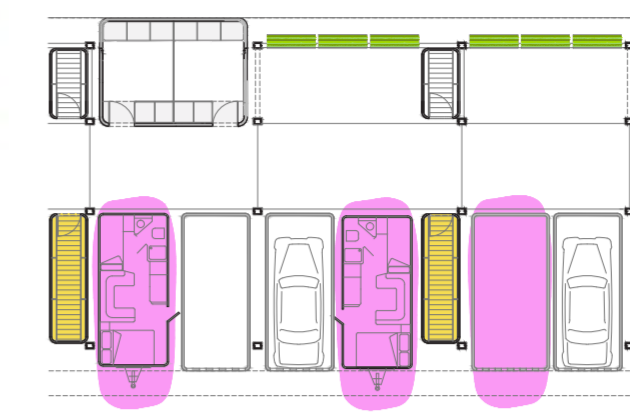

Las roulettes y las caravanas son cápsulas habitativas de dimensiones mínimas. El funcionamiento y esquema de estas se asemeja a nuestras cápsulas de vivienda. Esta opción de llevar tu casa contigo hace que en nuestro proyecto se diseñe un espacio para este tipo de hogares temporales.

Hasta ahora, el instalarte con una caravana va asociado principalmente a dos destinos, el campo o la playa. Por ello, planteamos la posibilidad de instalarte con ella en la ciudad, en un núcleo urbano.

El edificio está dotado de unos núcleos verticales de instalaciones que permitirán la conexión de las roulettes para suministrarles agua y electricidad



Sección A-A\*  
Escala 1/200



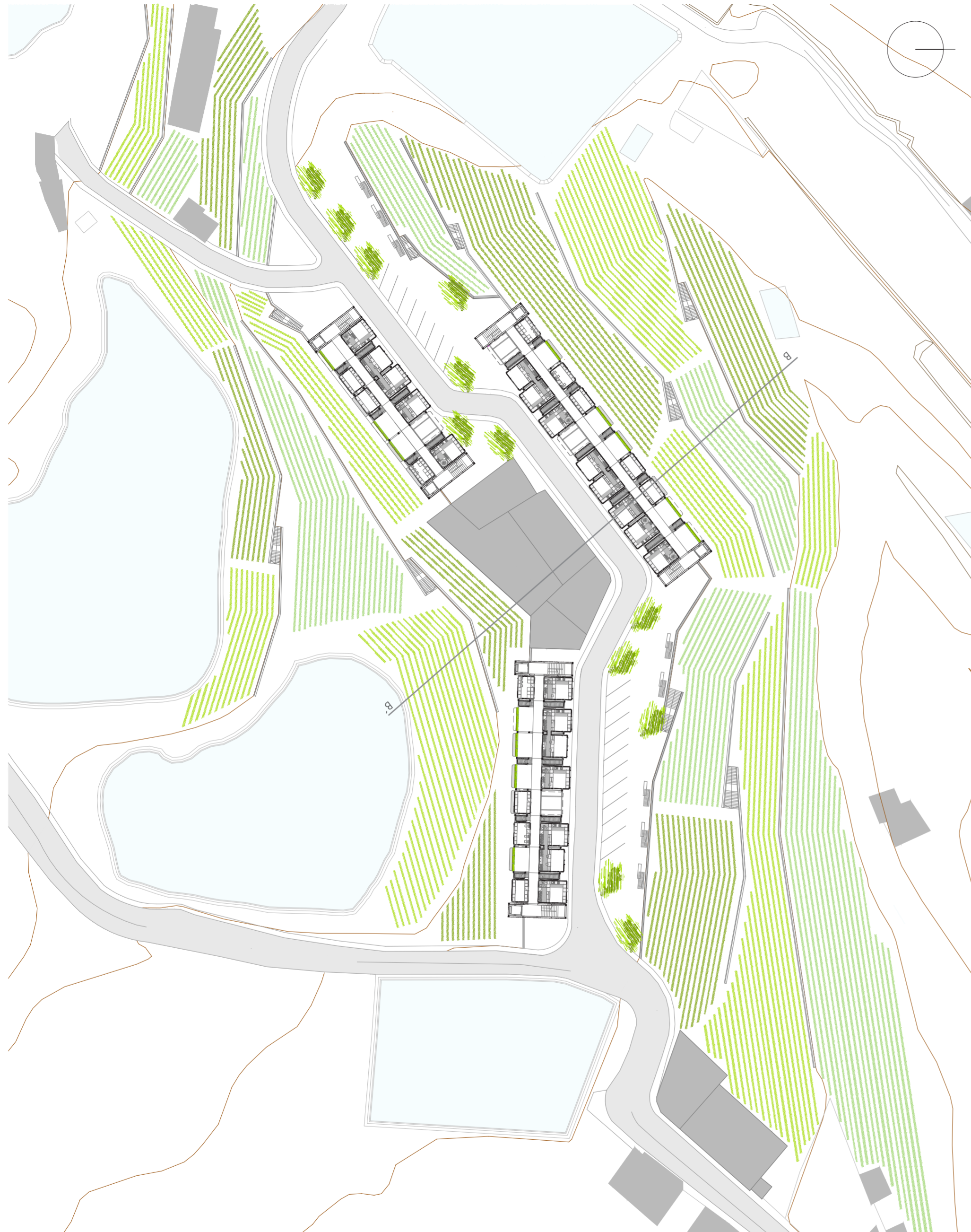

Los cultivos asociados a las viviendas son una característica de la zona donde nos encontramos. Es por ello por lo que la capacidad agrícola del lugar se traslada a nuestro edificio exitiendo una serie de huertos hidropónicos que recorren toda la fachada.

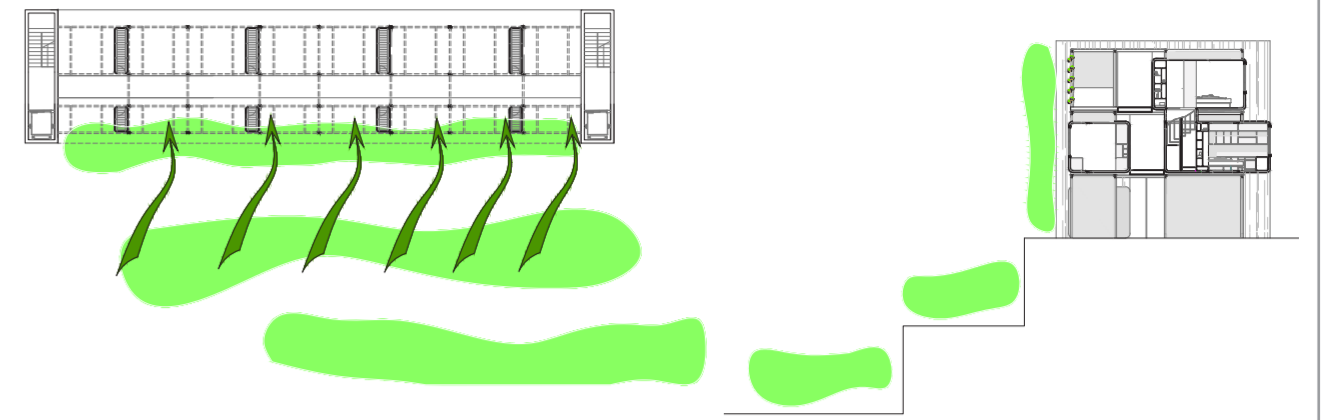

Relación cultivos con balcones

Los huertos hidropónicos que se ubican en la fachada aportan un carácter rural al cohousing - cooperativa de viviendas prefabricadas. Estos huertos producirán algunas verduras, vegetales y hierbas aromáticas para el abastecimiento de los habitantes. Por otro lado, estos cultivos, junto con los huertos que bordean los edificios serán explotados para aportar ciertos beneficios económicos a los miembros de esta cooperativa.

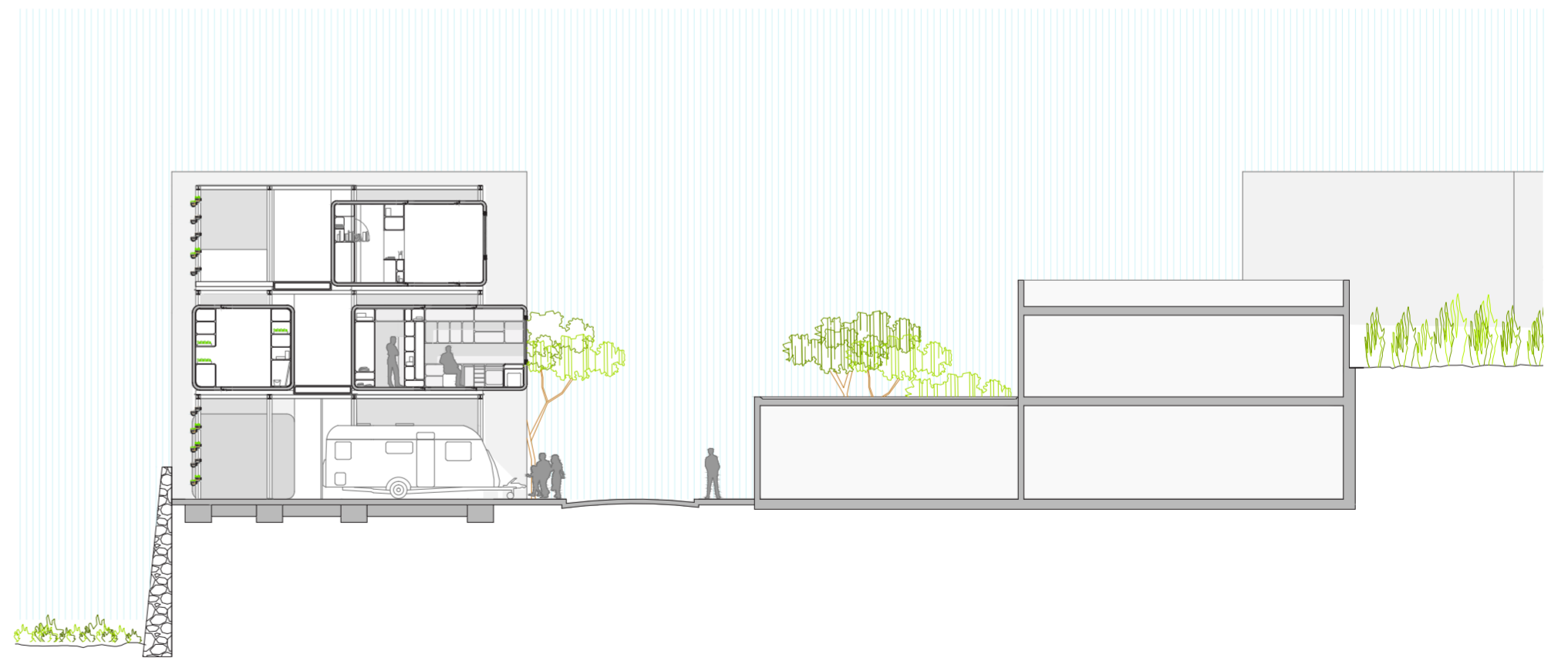

Sección B-B'  
Escala 1/200



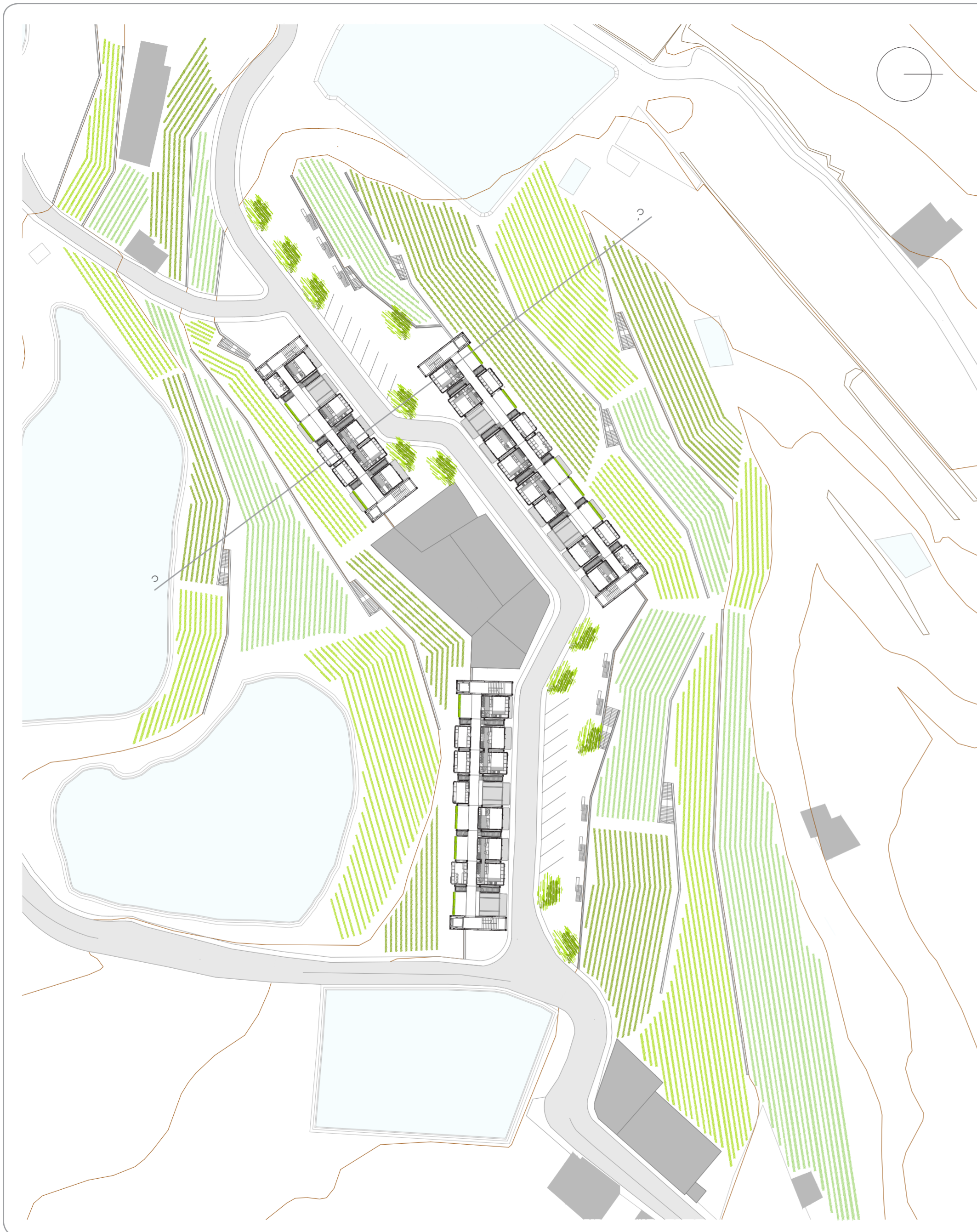

Recolección de los huertos



Los bancales próximos al proyecto forman parte de este cohousing. Este sistema de cultivos servirá para el abastecimiento de la comunidad y para la venta en mercado de los productos obtenidos. De esta manera se recupera el carácter agrícola del barrio de la Goleta y la interacción de la familia con la agricultura y la naturaleza.

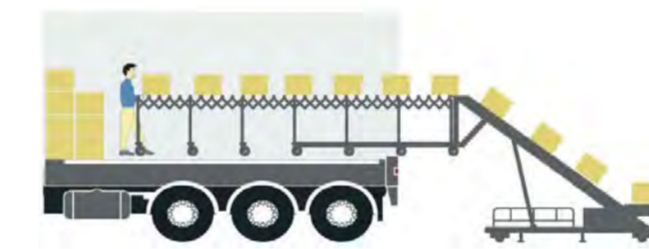

**Cinta transportadora con sistema de elevación automática.** Este sistema (o similar) permitirá transportar las verduras desde los bancales inferiores a la cota de calle. A su vez como se trata de un sistema regulable en altura se puede disponer para descargar la mercancía directamente en el camión que la transportará o en el suelo para guardarla en las cápsulas de almacén.

Otro modelo a emplear sería un sistema aéreo (similar aun teleférico) que funcionaría mediante energía solar. Consiste en una estructura con un sistema de cables y poleas que transportan unos cajetines en los que se introducirán la cosecha. Estos cajetines serán regulables en altura para poder bajarlos para cargarlos y dejarlos elevados para su perfecto funcionamiento, salvando las diferencias de cota entre los bancales



Sección C-C'  
E: 1/200



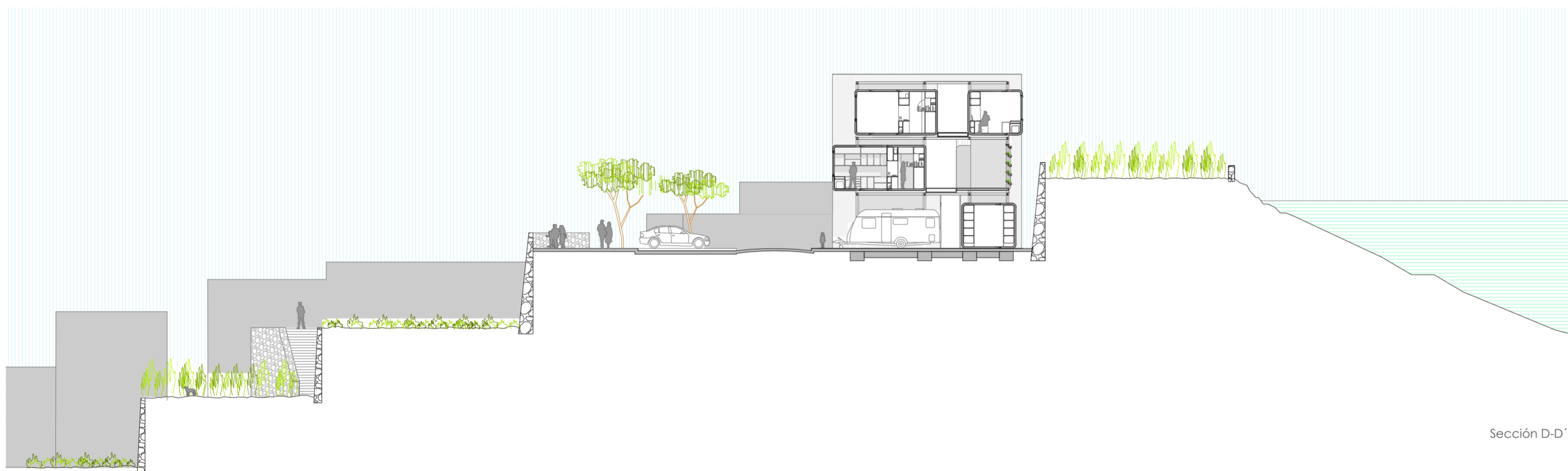
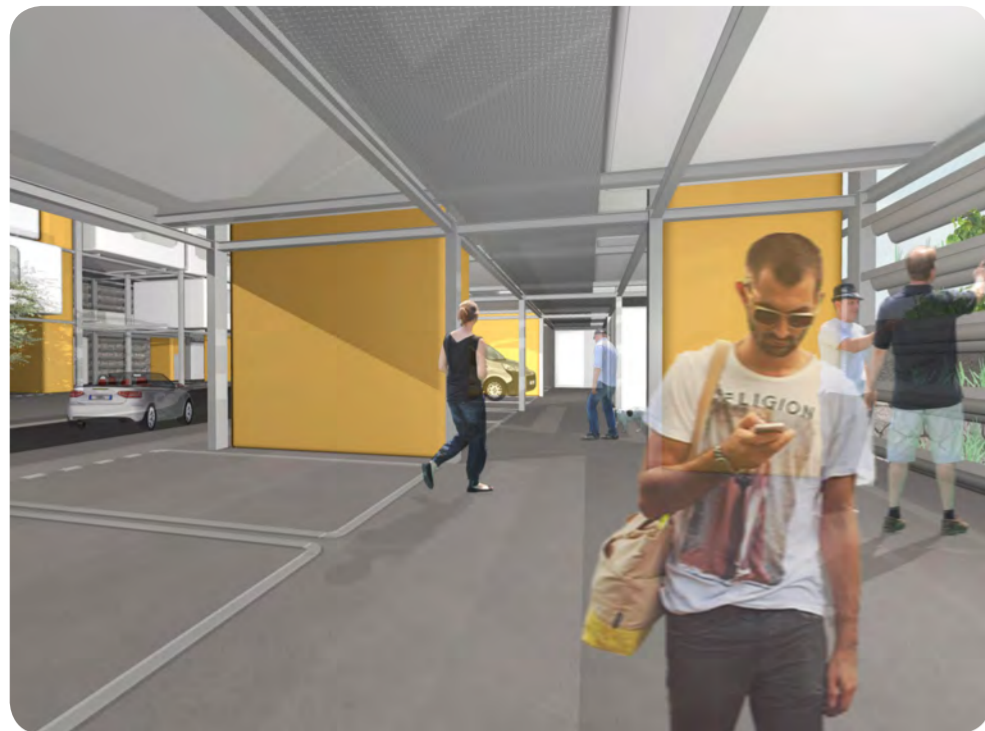

Sección D-D'

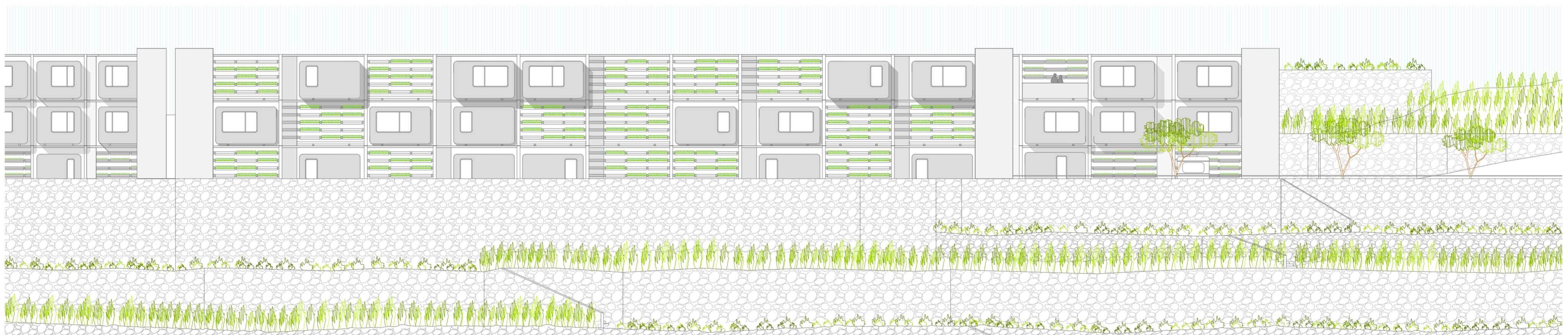

Alzado 1-1'



PROYECTO FINAL DE CARRERA JUNIO 2014  
SEMINARIO: HABITAR DEL ESPACIO CONTEMPORÁNEO

### COHOUSING

COOPERATIVA DE VIVIENDAS  
PREFABRICADAS EN LA GOLETA  
ARUCAS

ALUMNA: SARA JENIFER RAVELO PEREZ  
TUTOR: JOSÉ LUIS PADRÓN RIVAS

COTUTORES:  
INSTALACIONES: JUAN FCO. HERNÁNDEZ DÉNIZ  
CONSTRUCCIÓN: OCTAVIO REYES HERNÁNDEZ  
ESTRUCTURAS: HUGO VENTURA RODRIGUEZ

ALZADOS Y SECCIONES  
ESCALA 1/250



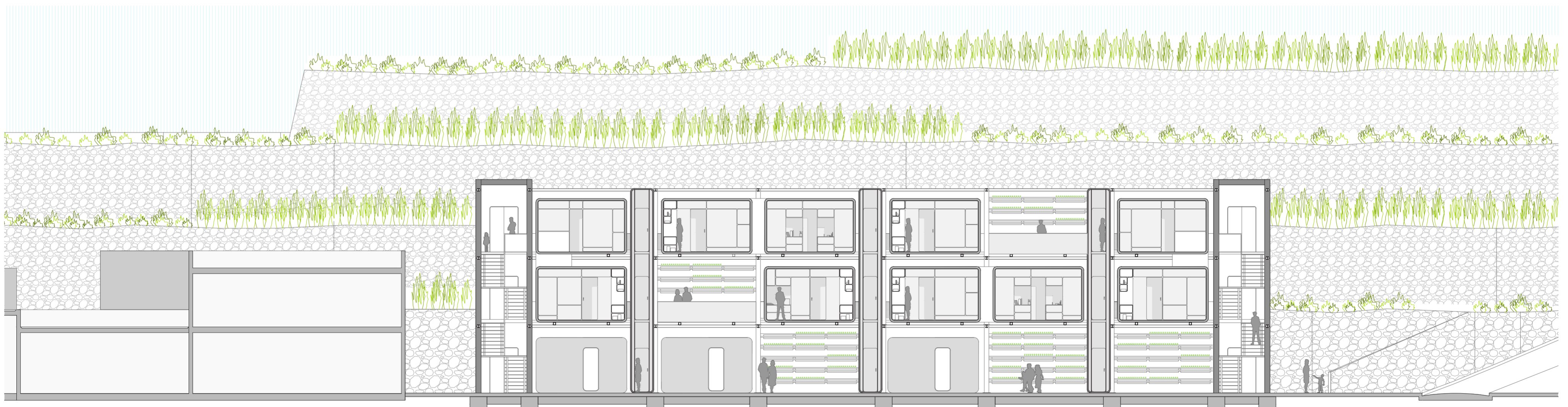

Sección E-E'



PROYECTO FINAL DE CARRERA JUNIO 2014  
SEMINARIO: HABITAR DEL ESPACIO CONTEMPORÁNEO

### COHOUSING

COOPERATIVA DE VIVIENDAS  
PREFABRICADAS EN LA GOLETA  
ARUCAS

ALUMNA: SARA JENIFER RAVELO PEREZ  
TUTOR: JOSÉ LUIS PADRÓN RIVAS

COTUTORES:  
INSTALACIONES: JUAN FCO. HERNÁNDEZ DÉNIZ  
CONSTRUCCIÓN: OCTAVIO REYES HERNÁNDEZ  
ESTRUCTURAS: HUGO VENTURA RODRIGUEZ

ALZADOS Y SECCIONES



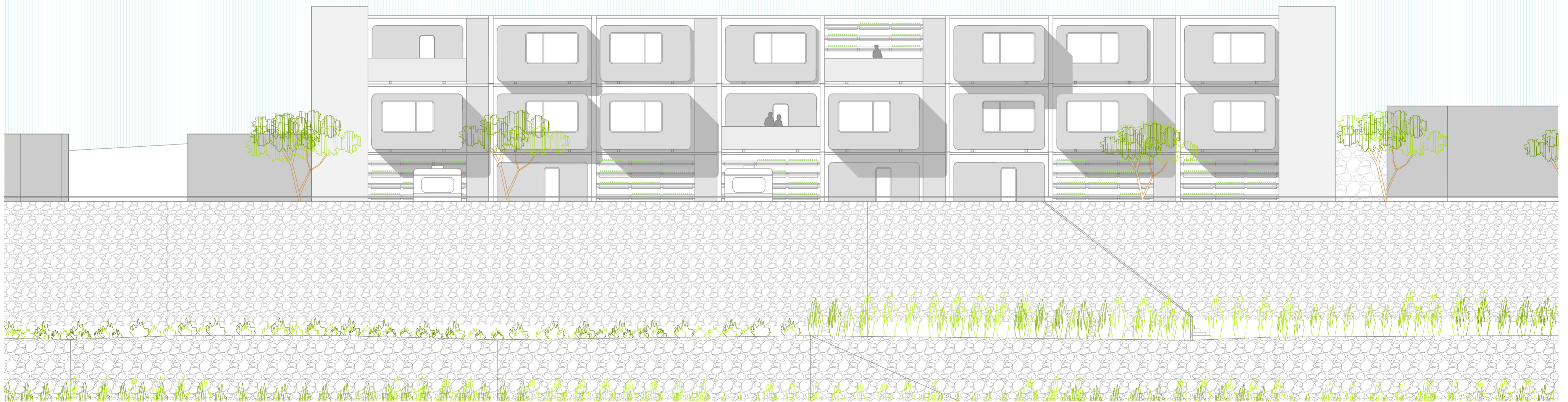
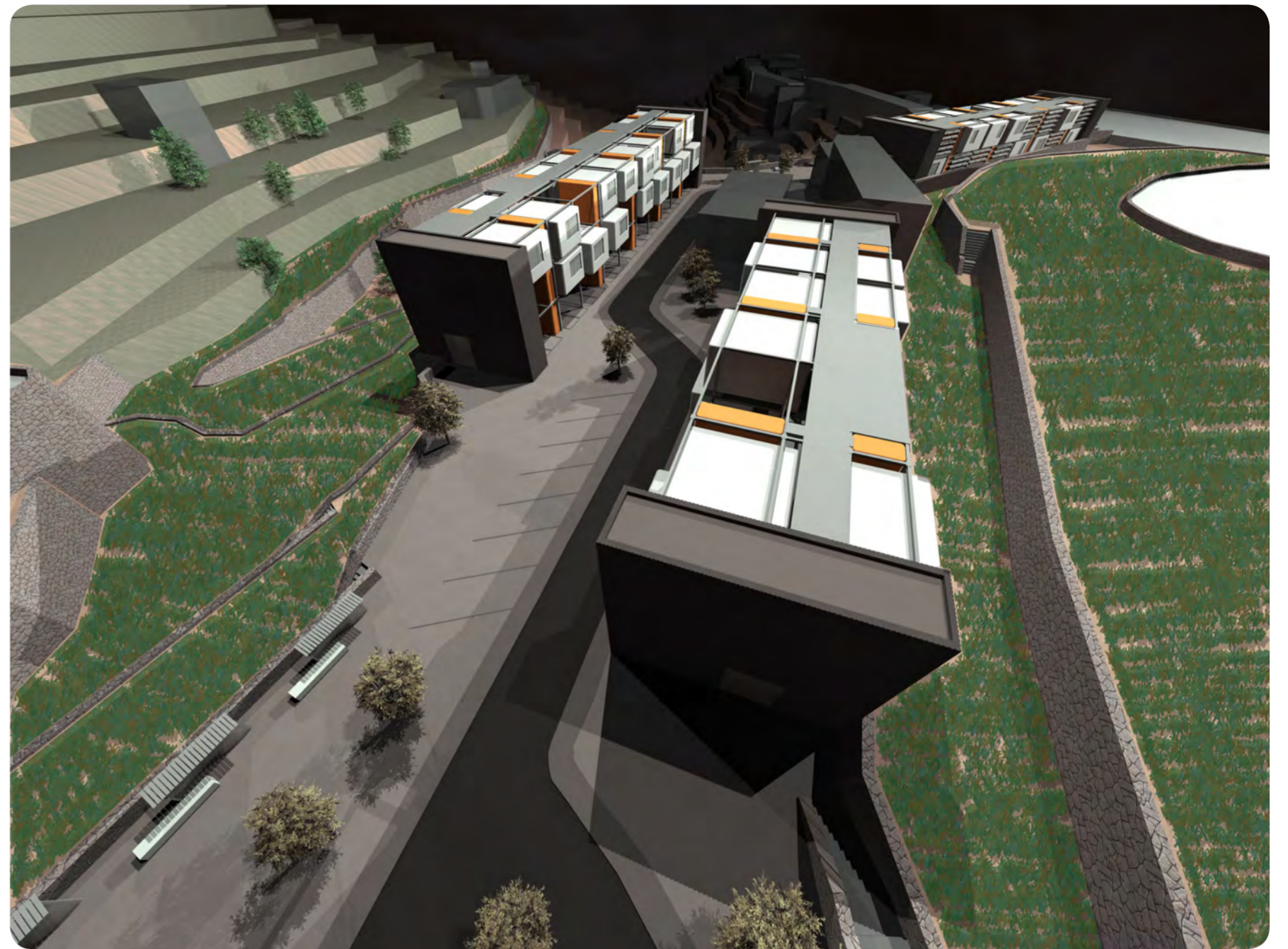
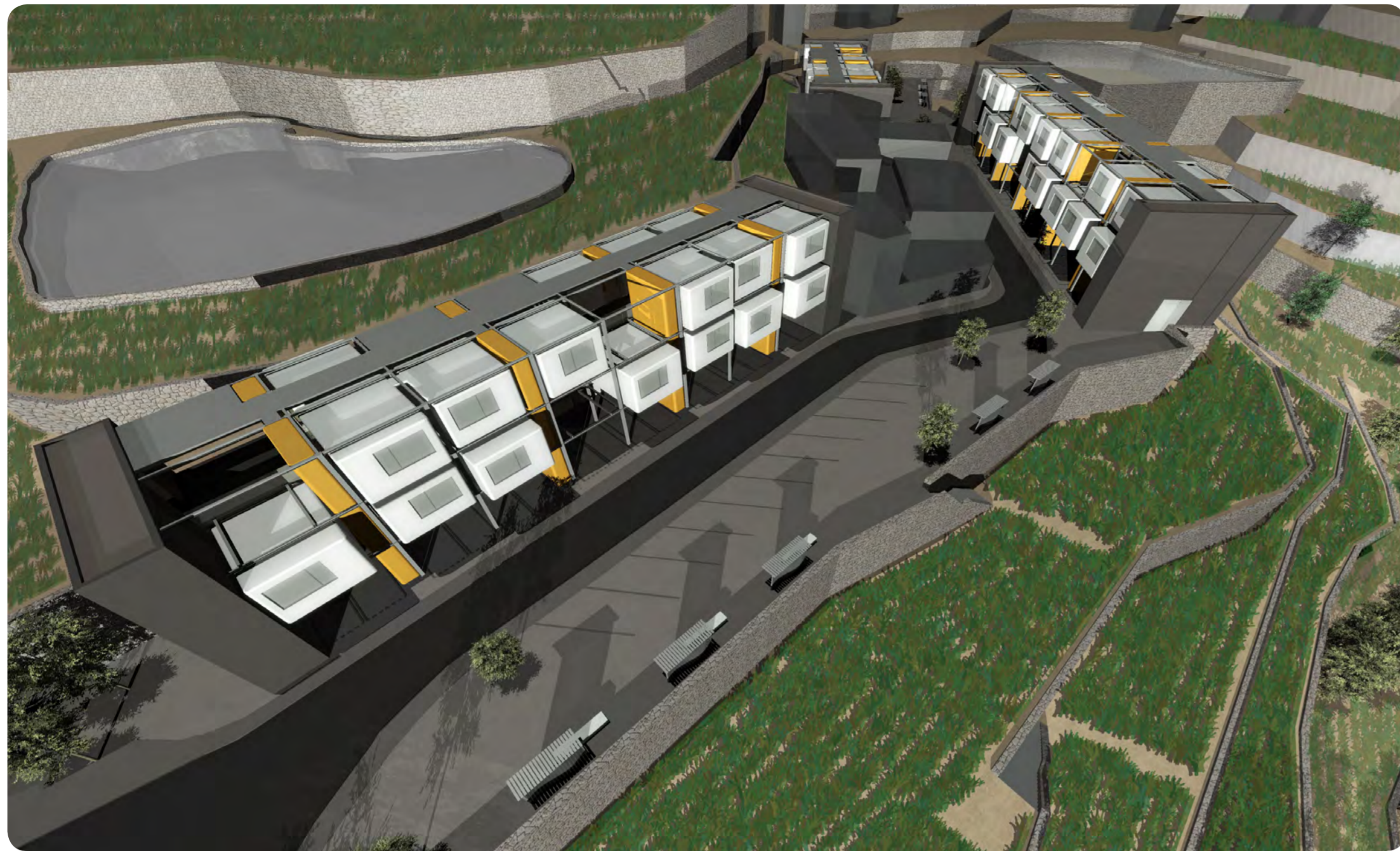

Alzado 2-2'



PROYECTO FINAL DE CARRERA JUNIO 2014  
SEMINARIO: HABITAR DEL ESPACIO CONTEMPORÁNEO

**COHOUSING**  
COOPERATIVA DE VIVIENDAS  
PREFABRICADAS EN LA GOLETA  
ARUCAS

ALUMNA: SARA JENIFER RAVELO PEREZ  
TUTOR: JOSÉ LUIS PADRÓN RIVAS

COTUTORES:  
INSTALACIONES: JUAN FCO. HERNÁNDEZ DÉNIZ  
CONSTRUCCIÓN: OCTAVIO REYES HERNÁNDEZ  
ESTRUCTURAS: HUGO VENTURA RODRIGUEZ

ALZADOS Y SECCIONES **12**  
ESCALA 1/150



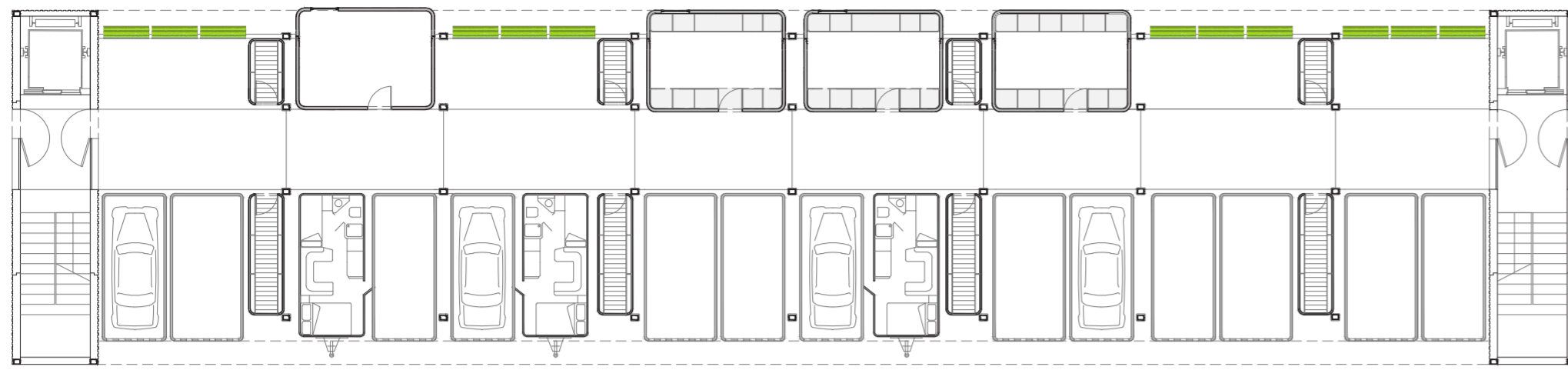

Planta baja

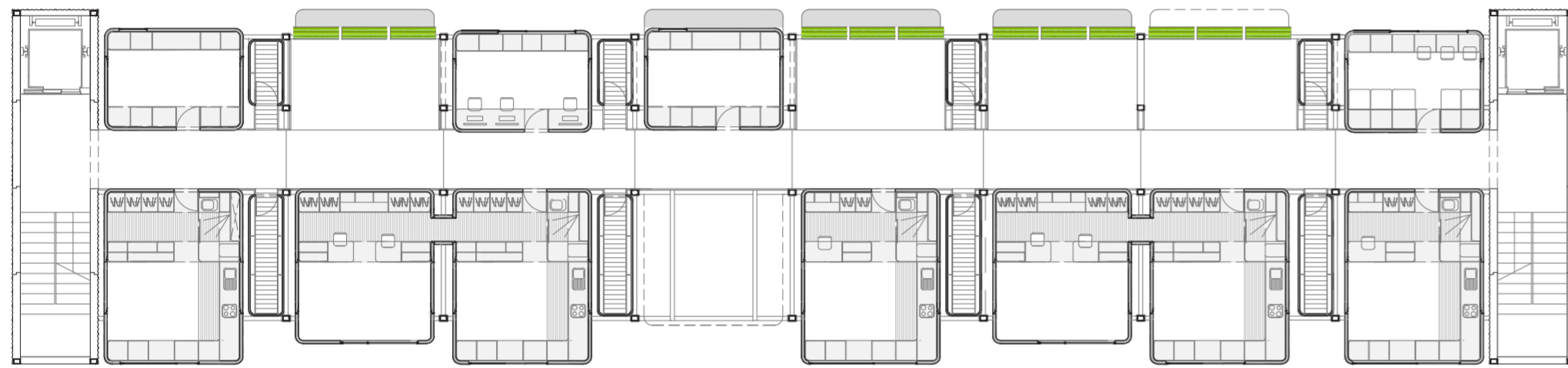

Planta primera

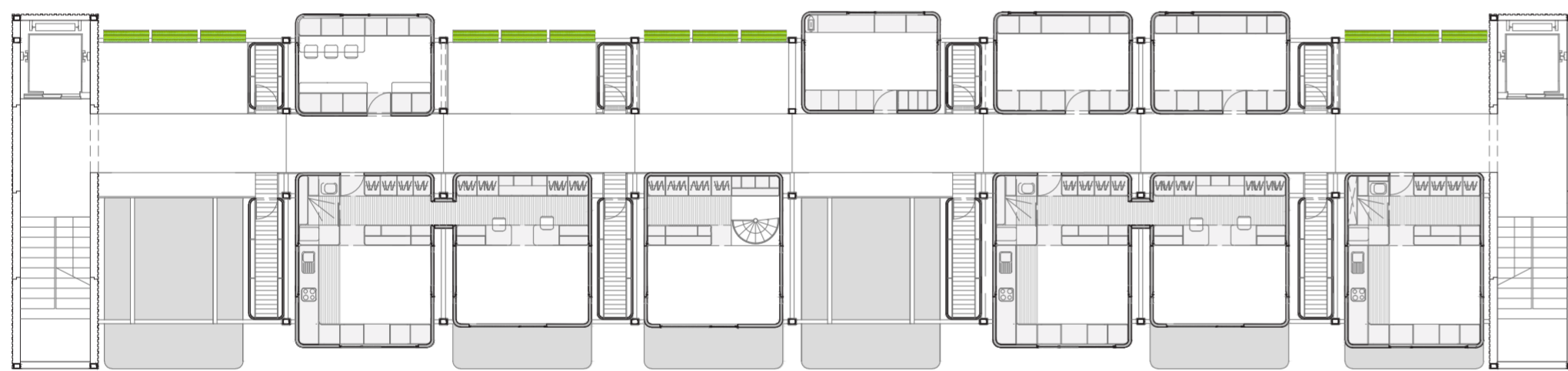

Planta segunda

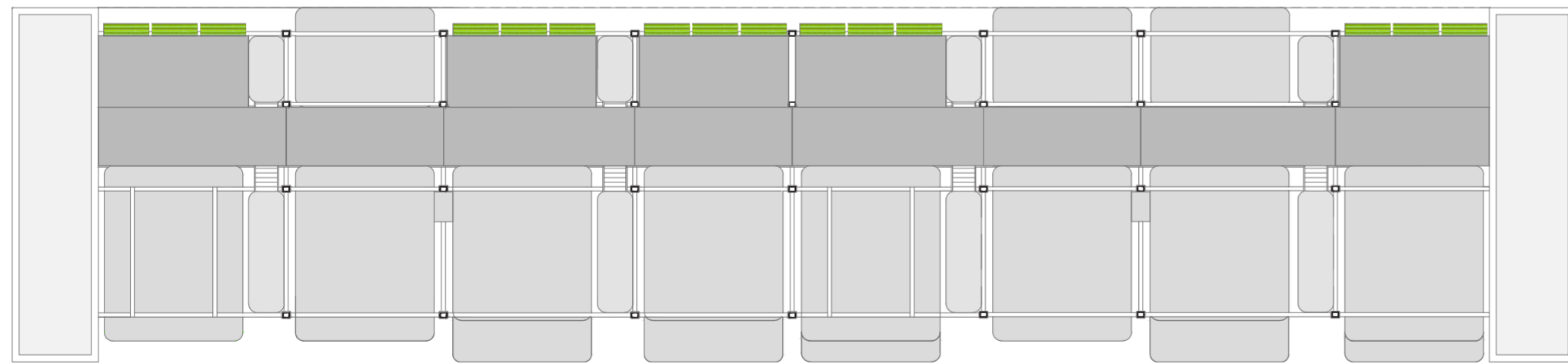

Planta cubierta



1. Colocación núcleos de comunicaciones

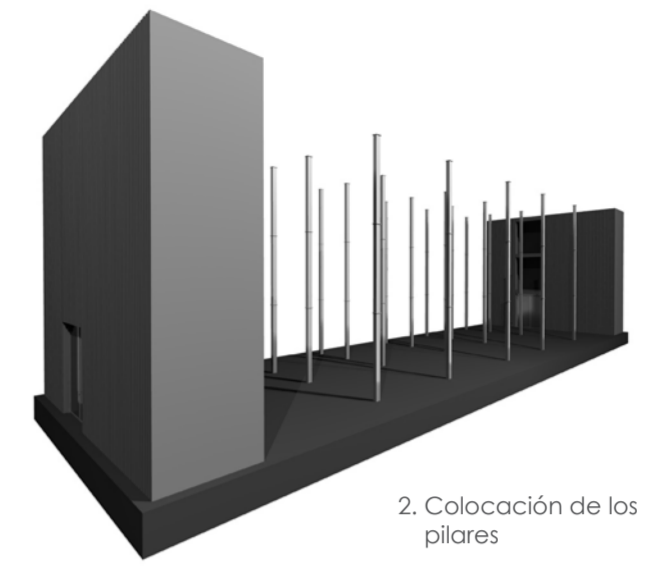

2. Colocación de los pilares



3. Colocación vigas transversales

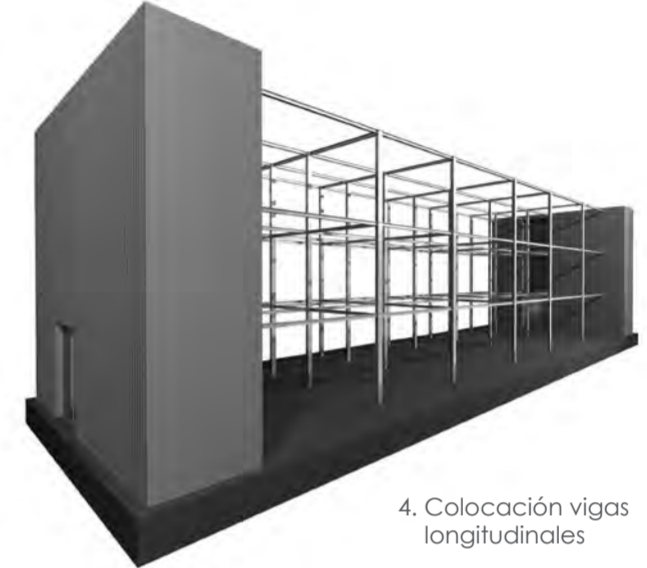

4. Colocación vigas longitudinales



5. Colocación vigas de apoyo de las cápsulas



6. Introducción núcleos de instalaciones y pasarela



7. Introducción de las cápsulas



PROCESO CONSTRUCTIVO DEL EDIFICIO



Esquema de funcionamiento del edificio



La planta general se compone de tres franjas interrumpidas por el núcleo de instalaciones

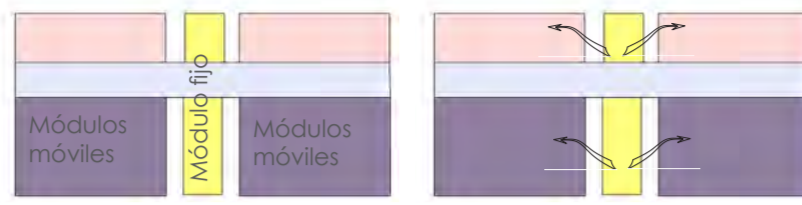

El núcleo de instalaciones es fijo mientras que las capsulas pueden ponerse o quitarse de la estructura

Este esquema es transportado a la vivienda

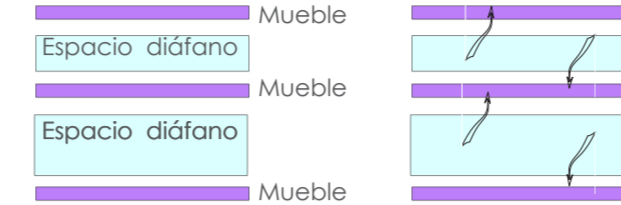

La vivienda se compone de tres muebles en los que se albergan todos los usos que ocuparán el espacio diáfano

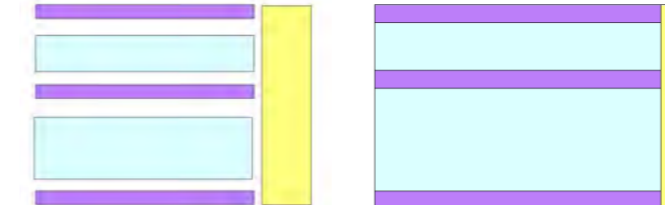

A los muebles añadiremos una franja que resolverá todos los aspectos técnicos de la vivienda

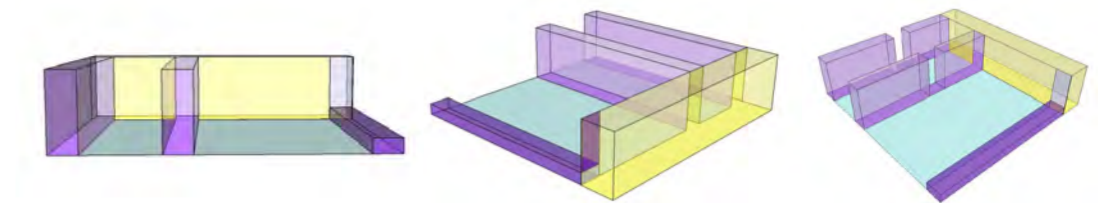

CÁPSULA 1 :



Vivienda individual  
Dimensiones: 5.75x450  
Superficie util: 26.44 m2

Las distintas aperturas de los muebles conformarán las estancias de la vivienda.

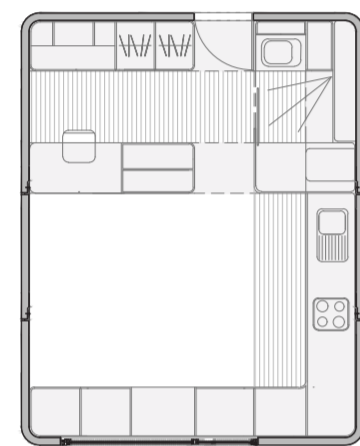
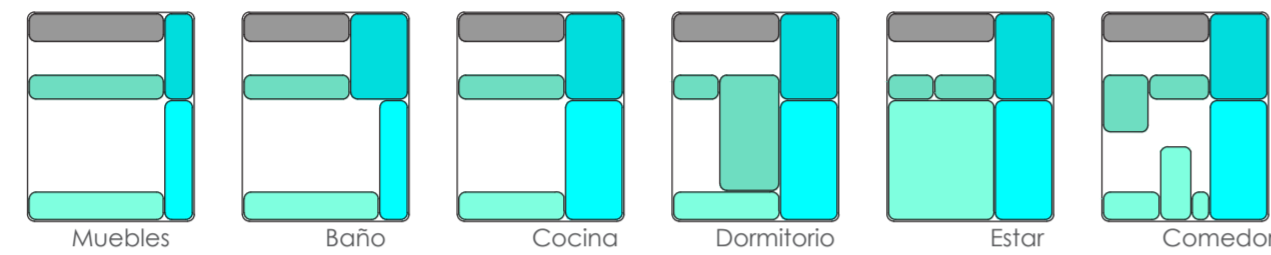

Cápsula diáfana

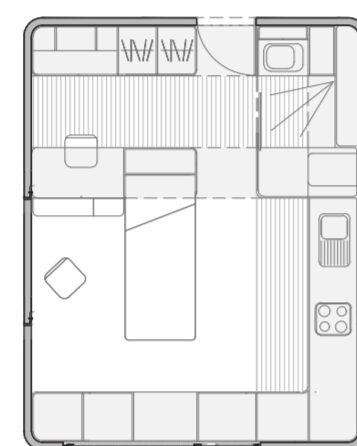

Despliegue dormitorio

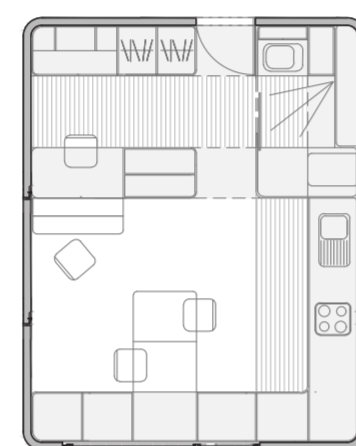

Despliegue Comedor

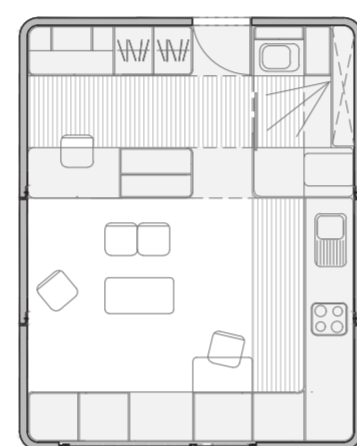

Despliegue Estar

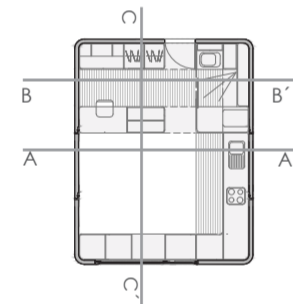

Sección A-A'



Sección A-A'



Sección B-B'

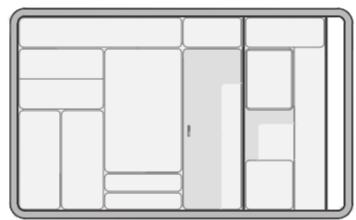

Sección B-B'

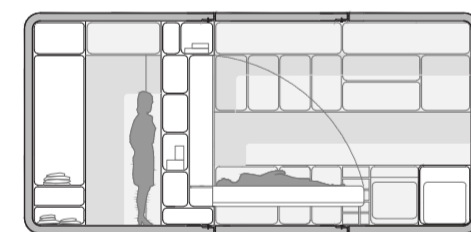

Sección C-C'

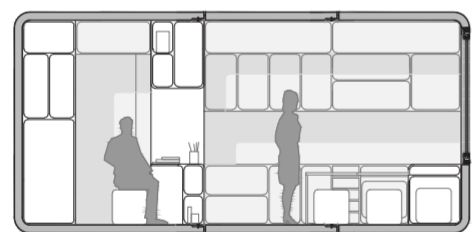

Sección C-C'

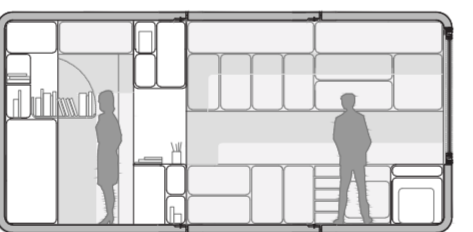

Sección C-C'

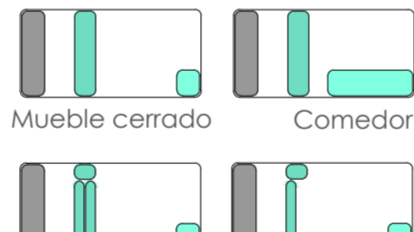

Mueble cerrado Estar Dormitorio



CÁPSULA 2 :



Vivienda Doble  
Dimensiones: 5.75x450  
Superficie util: 26.44 m2

Las distintas aperturas de los muebles conformarán las estancias de la vivienda.

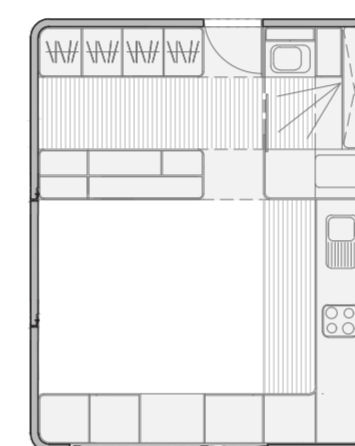
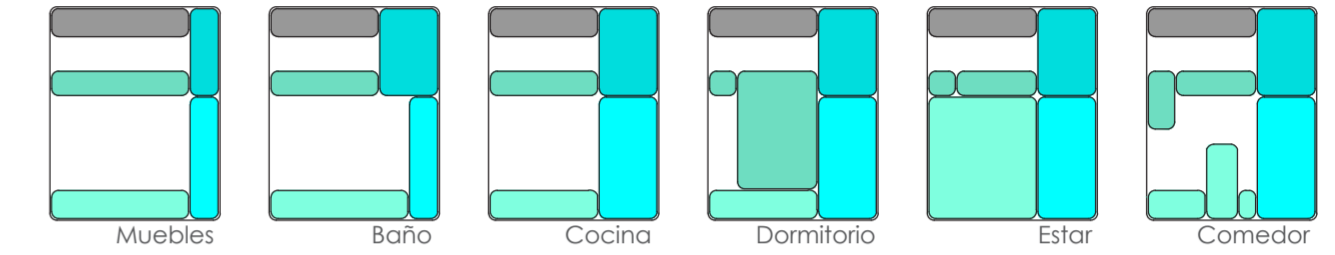

Cápsula diáfana

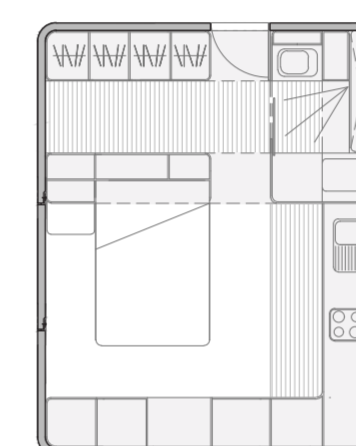

Despliegue dormitorio

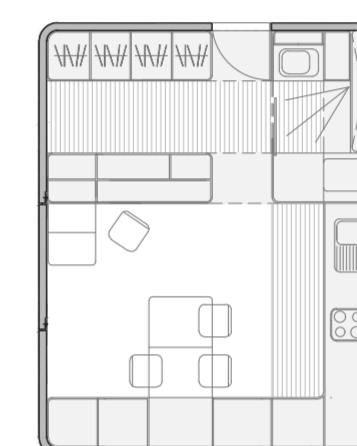

Despliegue Comedor

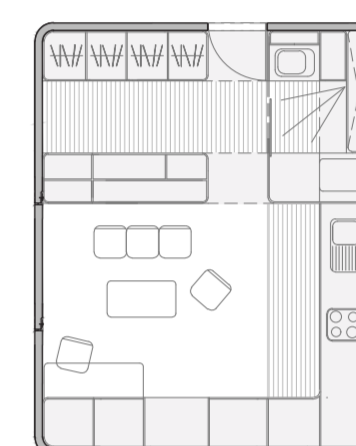

Despliegue Estar

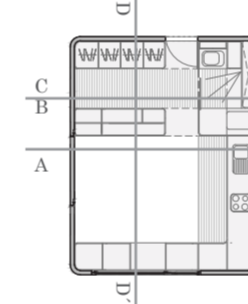

Sección A-A'



Sección A-A'

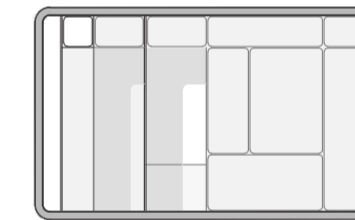

Sección B-B'

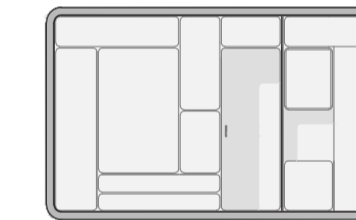

Sección C-C'

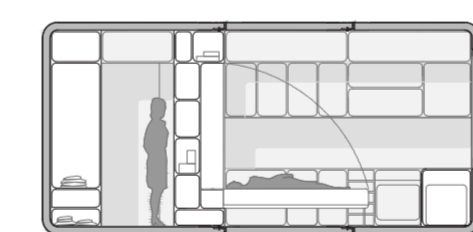

Sección D-D'

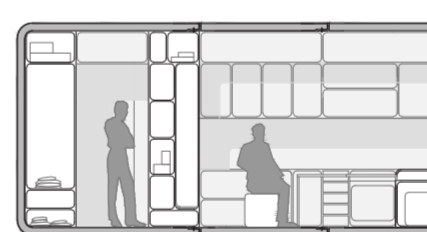

Sección D-D'

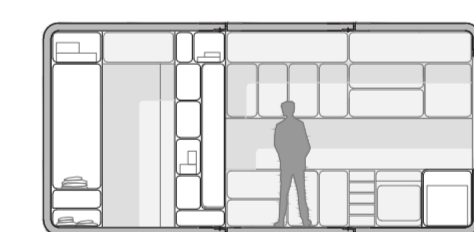

Sección D-D'

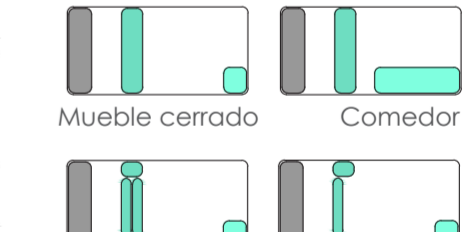

Mueble cerrado Estar Dormitorio





CÁPSULA 3 :



Vivienda triple

Dimensiones:  
Cápsula 3.1: 5.75x4.50m  
Cápsula 3.2: 5.00x4.50m

Superficie util: 26.44 + 24.00 = 50.44 m<sup>2</sup>

Las distintas aperturas de los muebles conformarán las estancias de la vivienda.

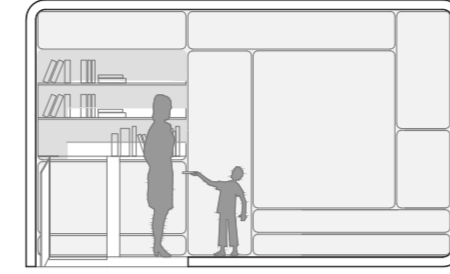
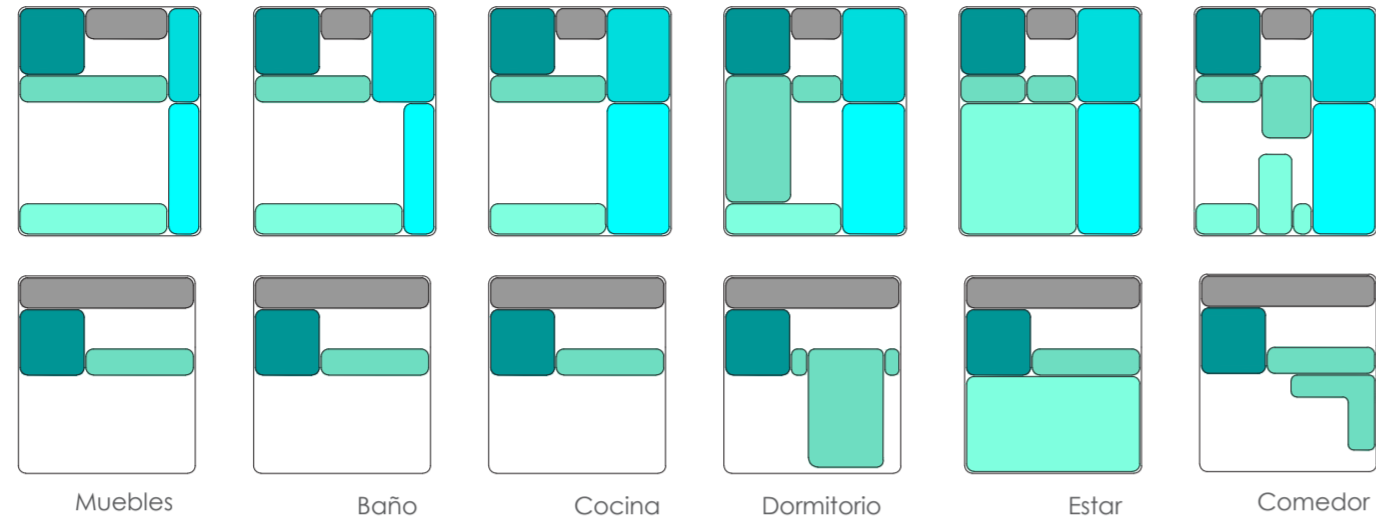

+



+

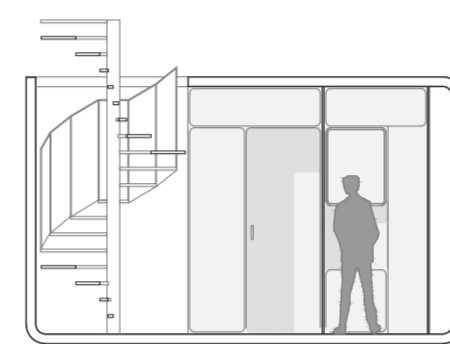

Unión cápsulas

La cápsula 3 es el resultado de la combinación de dos cápsulas bases, una de las explicadas anteriormente y otra de menores dimensiones. En este caso ambas cápsulas se comunican en altura. Este método de combinar las cápsulas, nos permite adaptar la vivienda a las variaciones que se producen en la familia.

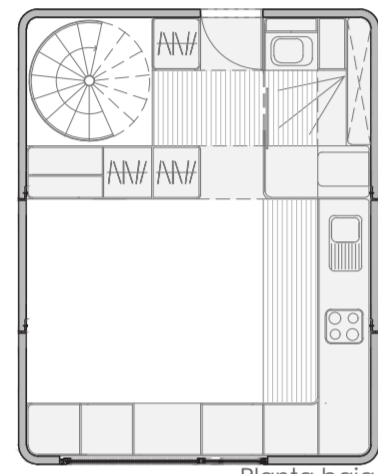
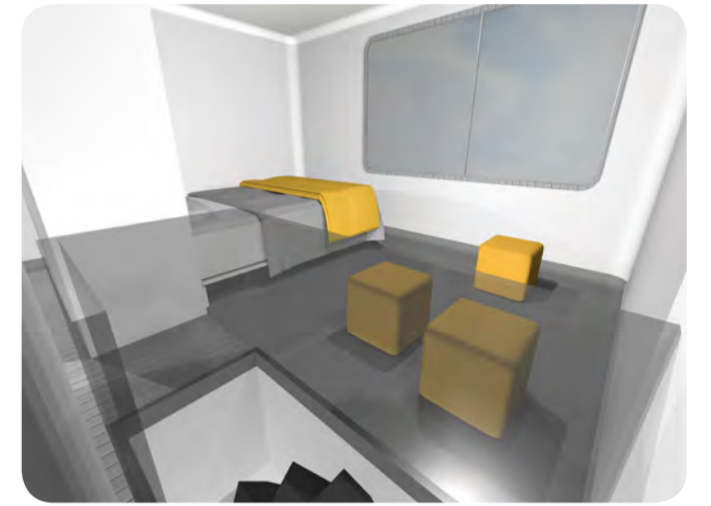
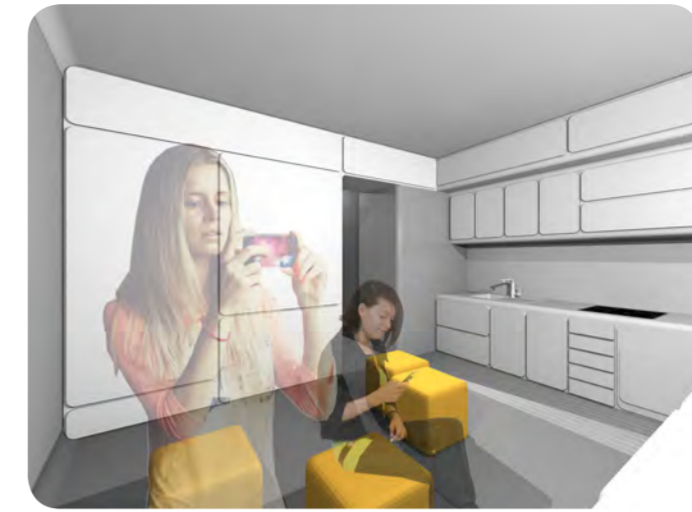

Planta baja

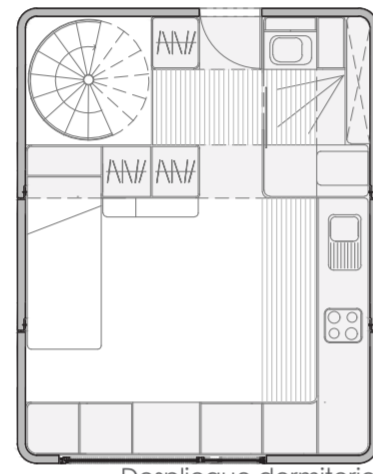

Despliegue dormitorio

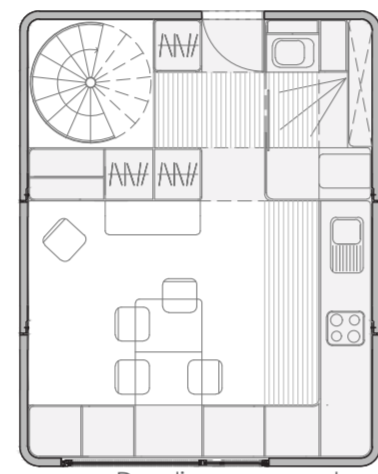

Despliegue comedor

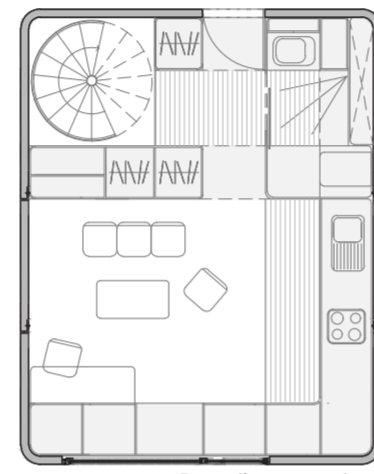

Despliegue estar

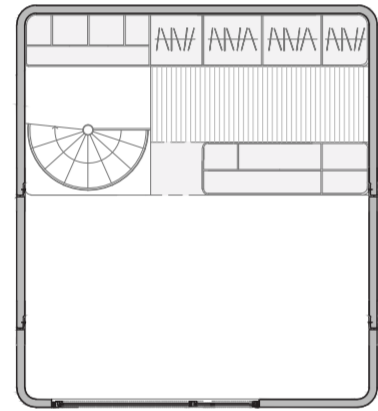

Planta Superior

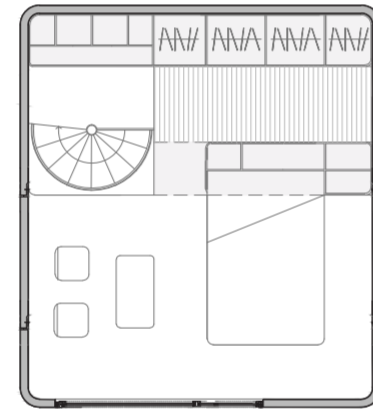

Despliegue dormitorio

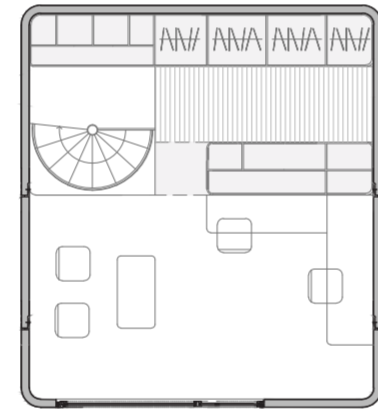

Despliegue estudio

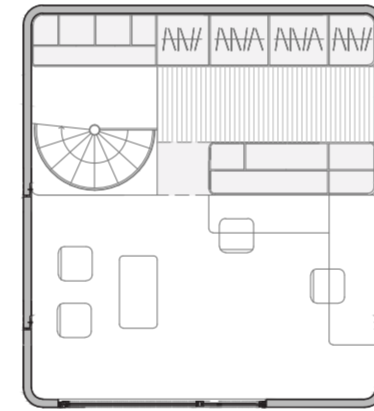

Despliegue estudio

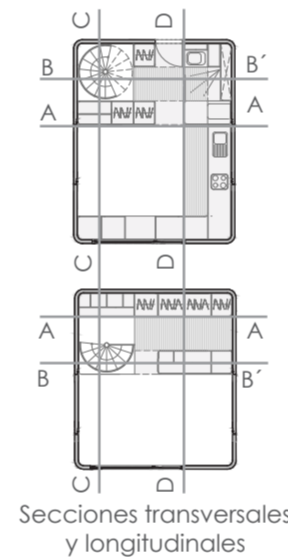

Secciones transversales y longitudinales

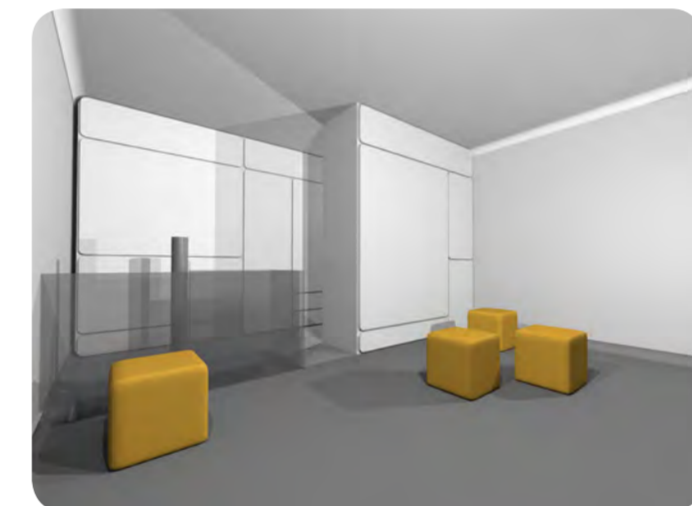

Sección A-A'

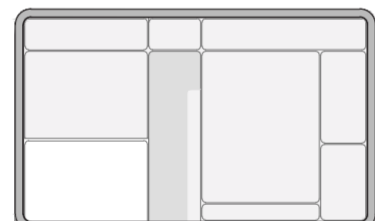

Sección A-A'



Sección B-B'

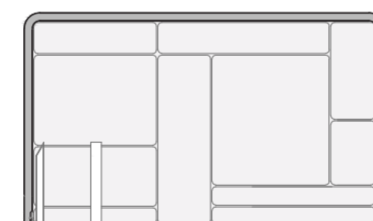

Sección B-B'

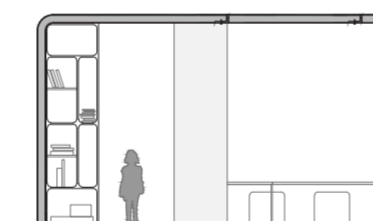

Sección C-C'



Sección D-D'

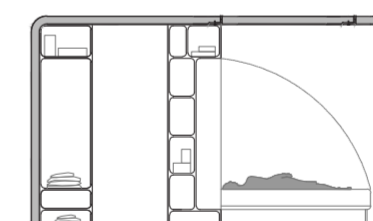

Sección: E-E'

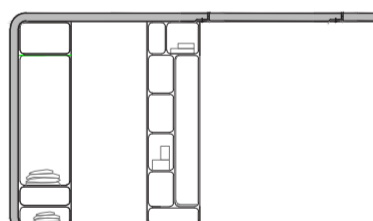

Sección: E-E'

Cápsula grande

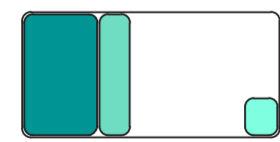

Muebles

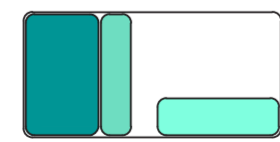

Comedor

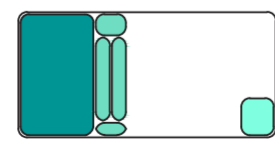

Estar

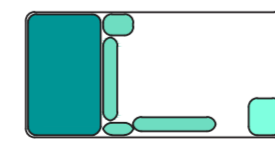

Dormitorio

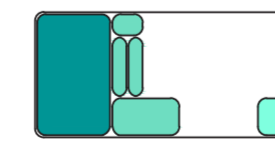

Estar

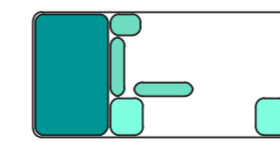

Estudio

Cápsula pequeña



Muebles

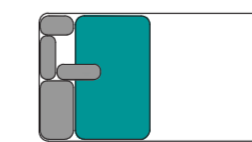

Biblioteca

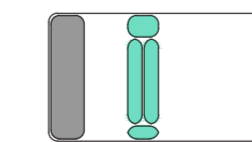

Estar

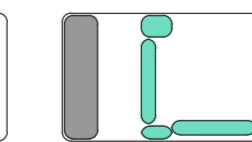

Dormitorio

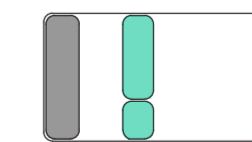

Sala de juegos

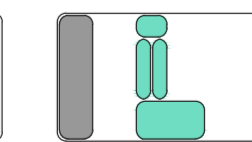

Estudio



CÁPSULA 4:



Vivienda cuádruple

Dimensiones:  
Cápsula 4.1: 5.75x4.50m  
Cápsula 4.2: 5.00x4.50m

Superficie útil: 26.44 + 24.00 = 50.44 m<sup>2</sup>

Las distintas aperturas de los muebles conformarán las estancias de la vivienda.

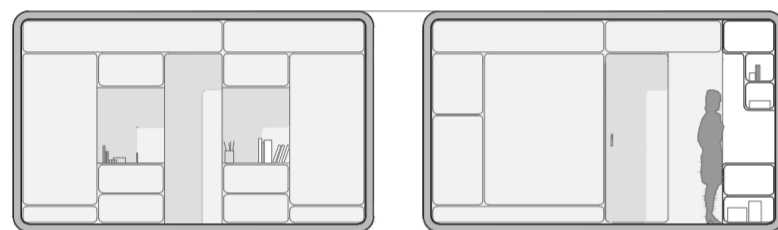
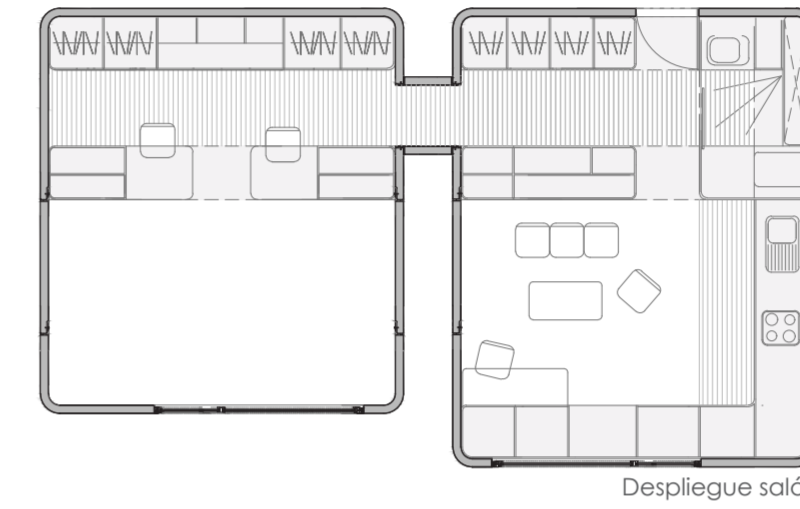
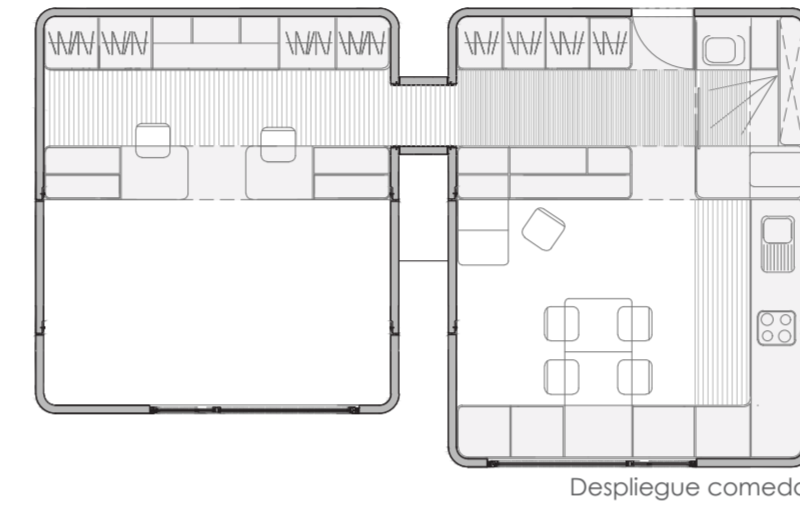
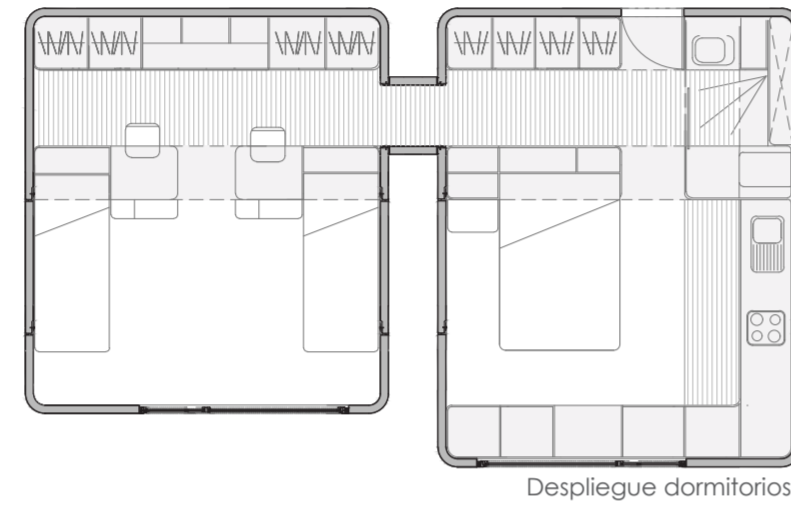
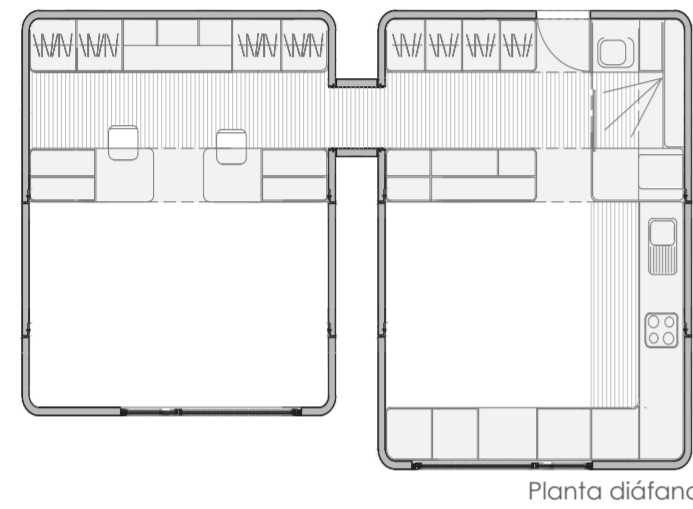
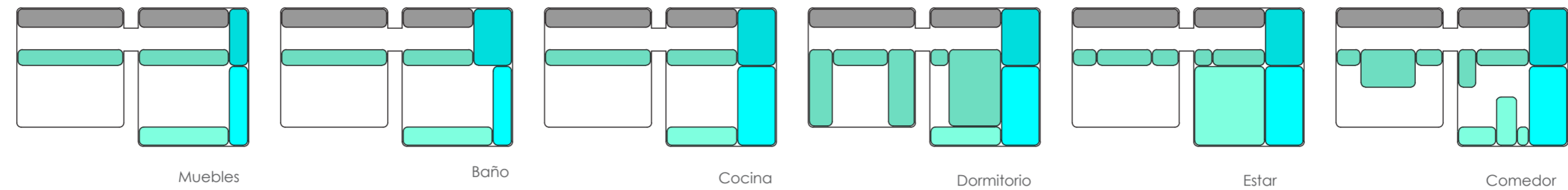

Sección A-A'

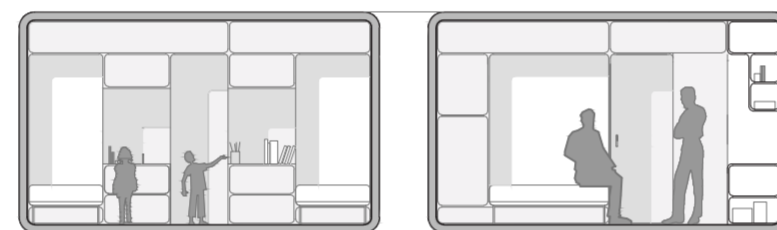

Sección B-B'



Sección C-C'

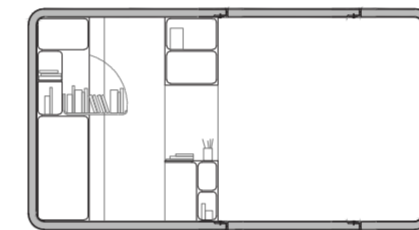

Sección D-D'

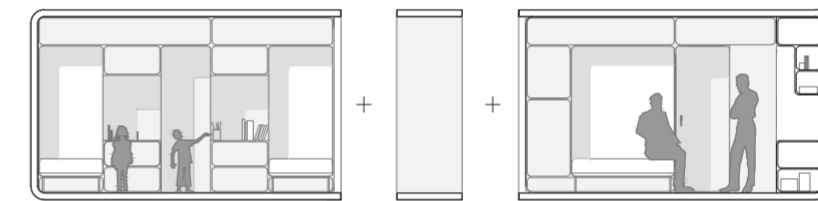

Unión cápsulas

La cápsula 4 es el resultado de la combinación de dos cápsulas bases, una de las explicadas anteriormente y otra de menores dimensiones. En este caso ambas cápsulas se comunican lateralmente, generándose dos estancias diferenciadas dentro de la vivienda.

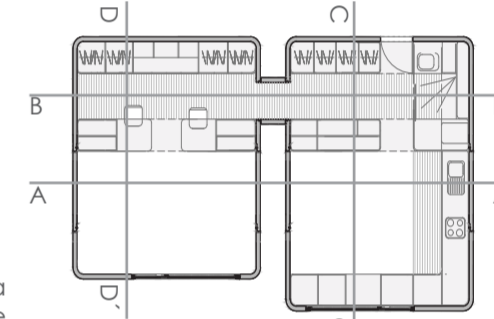

Secciones transversales y longitudinales

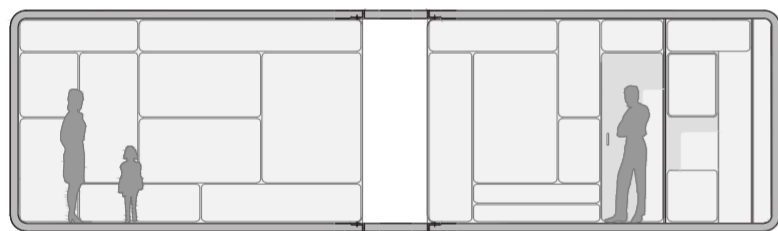

Sección A-A''

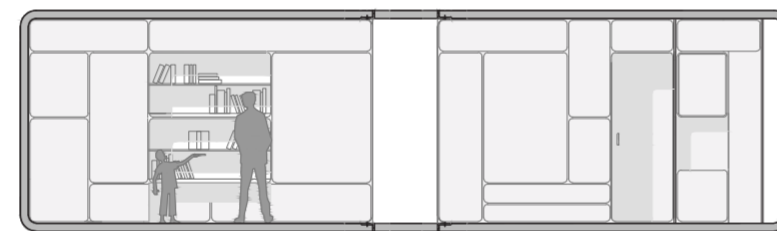

Sección B-B'



Sección C-C'



Sección D'D'

Cápsula grande

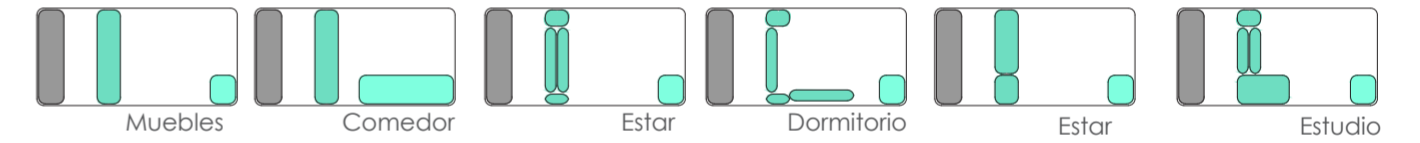

Cápsula pequeña

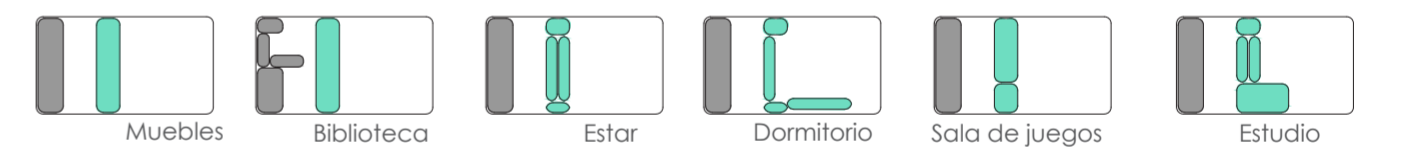

COMUNITARIOS



Dimensiones:  
Cápsula 3.50 x 4.50m

Superficie útil: 15.00 m<sup>2</sup>

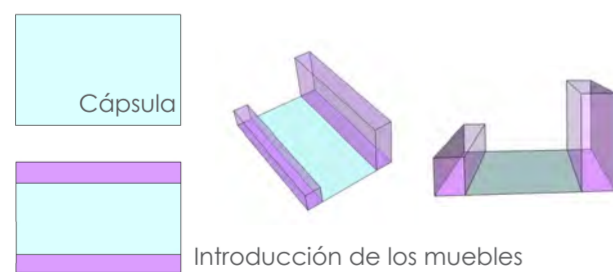

Lavandería

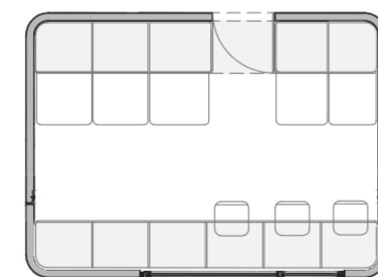

Sala de juegos

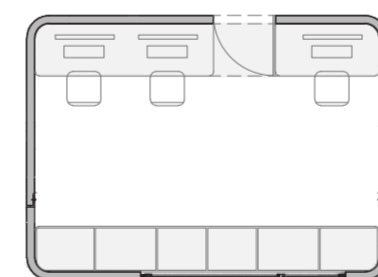

Sala de estudios

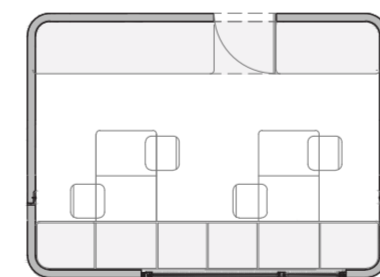

Sala de reuniones



Almacén y aperos

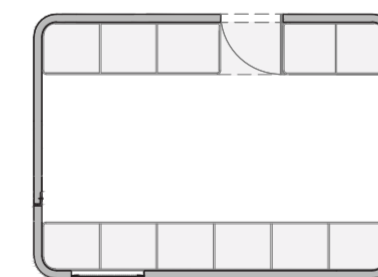

Cuarto de contadores

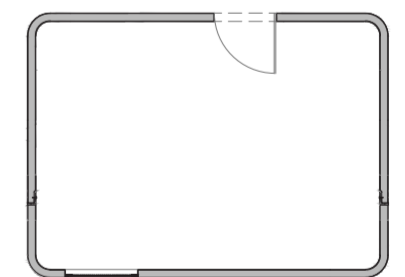

Módulo Técnico

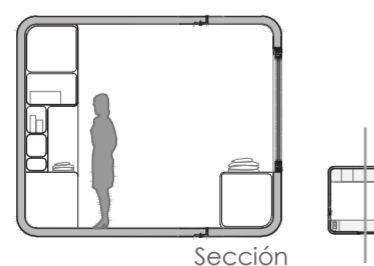

Sección

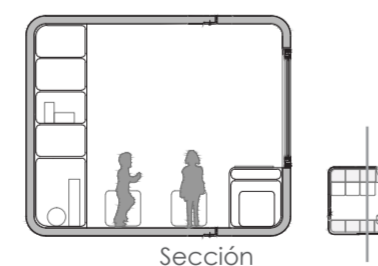

Sección

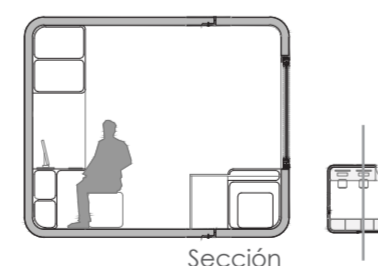

Sección

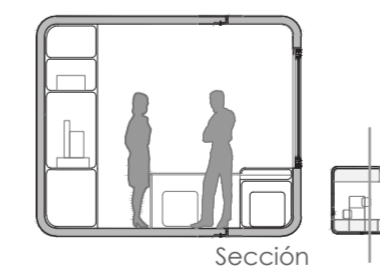

Sección



Sección

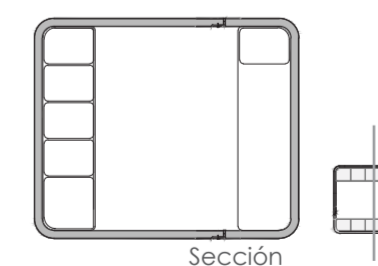

Sección

