



052:1  
2-5m  
5m  
7-5m



\_Tema: >Planimetría /ALZADO SUR/

\_Taller PFC: >CONSTRUIR LO CONSTRUIDO \_Fecha: >Marzo 2015

>CENTRO DEPORTIVO DE ALTO RENDIMIENTO EN VILAFLO

\_Tutor de estructuras: >JUAN RAFAEL PÉREZ CABRERA \ \_Tutor de proyectos: >JOSÉ LUIS GAGO VAQUERO \

\_Tutor de estructuras: >MANUEL MONTEDEOCA CALDERÍN

\_Alumno: >ADRIÁN TRUJILLO HERNÁNDEZ

\_Tutor de proyectos: >JOSÉ LUIS GAGO VAQUERO \

\_Tutor de estructuras: >MANUEL MONTEDEOCA CALDERÍN

>ALZADO OESTE

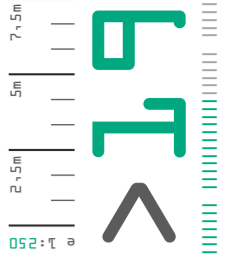
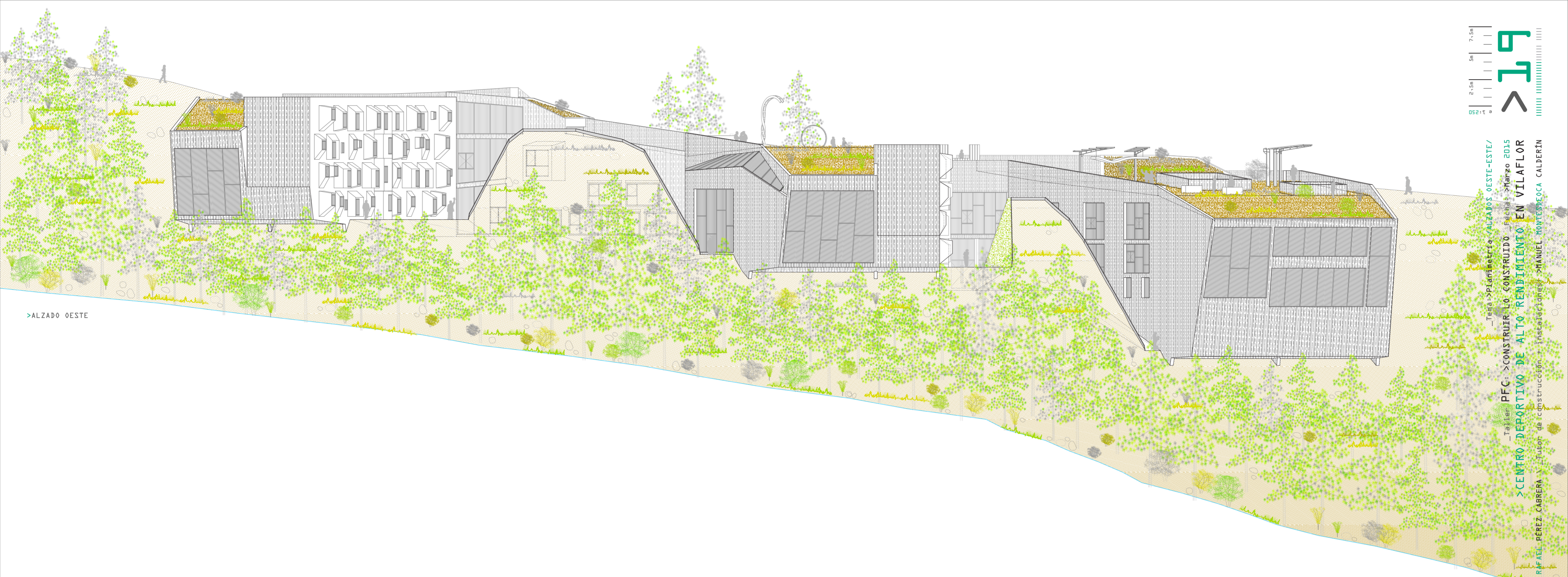

Tema > Planimetría / ALZADOS OESTE-ESTE /  
 Taller PFC: > CONSTRUIR LO CONSTRUIDO Fecha: > Marzo 2015  
 > CENTRO DEPORTIVO DE ALTO RENDIMIENTO EN VILAFLOR  
 Tutor de construcción: > INSTALACIONES > MANUEL MONTEDECA CALDERÍN  
 Tutor de estructuras: > JUAN RAFAEL PÉREZ CABRERA

Alumno: > ADRIÁN TRUJILLO HERNÁNDEZ  
 Tutor de proyectos: > JOSÉ LUIS GAGO VAQUERO

<ALZADO ESTE

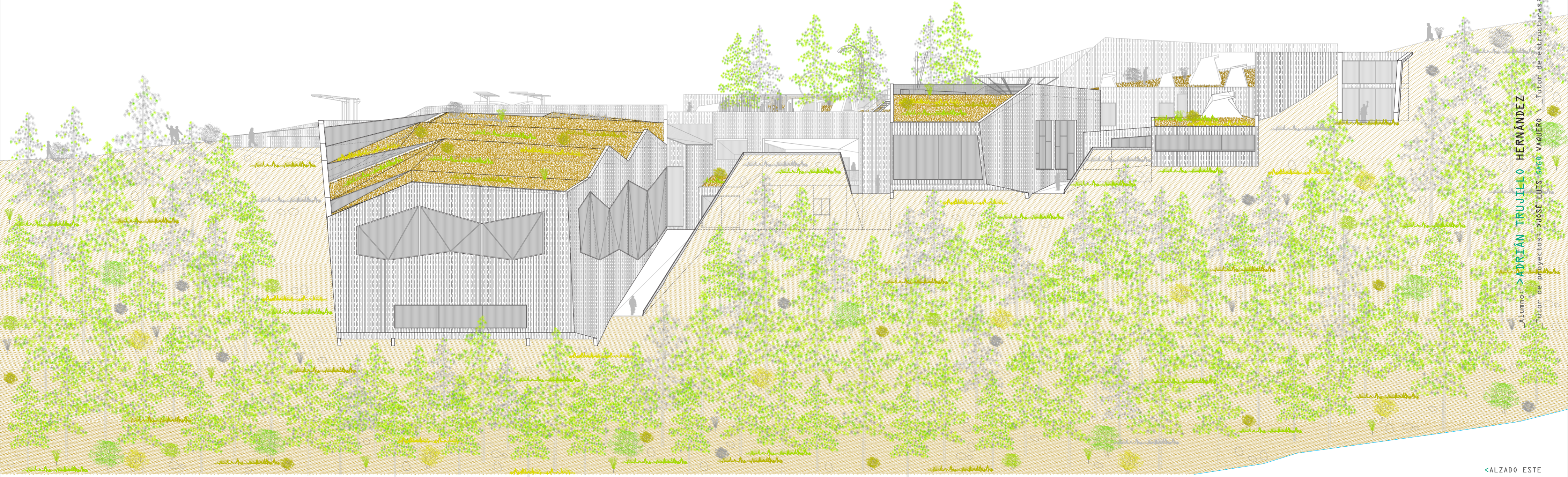

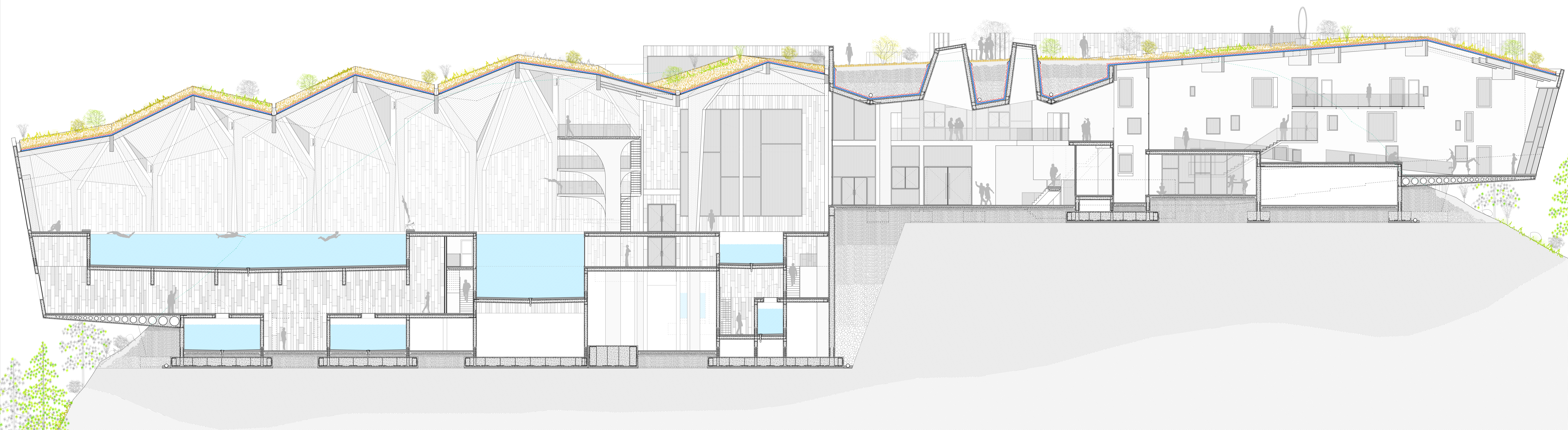

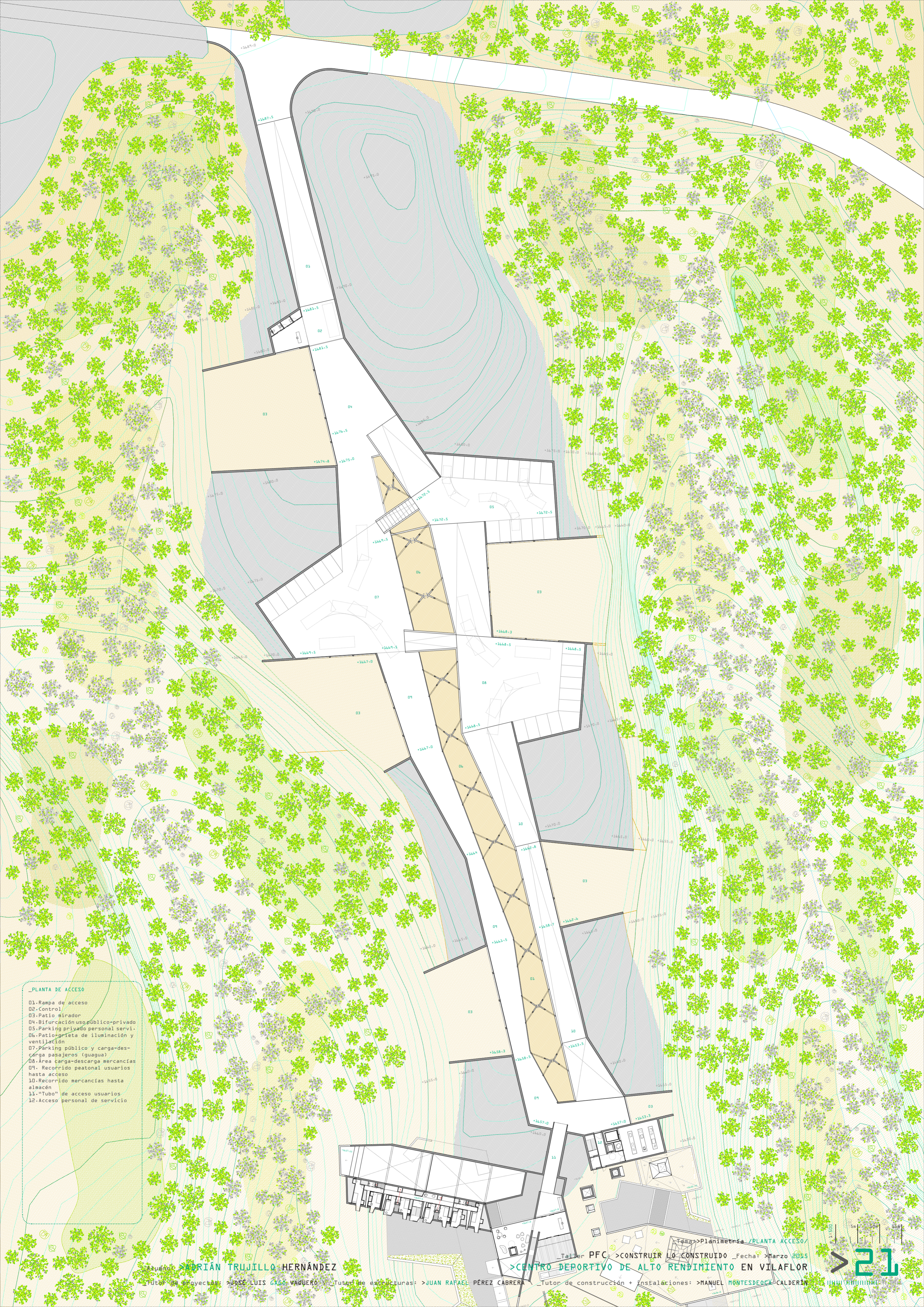

- PLANTA DE ACCESO**
- 01. Rampa de acceso
  - 02. Control
  - 03. Patio mirador
  - 04. Bifurcación uso público-privado
  - 05. Parking privado personal servi.
  - 06. Patio pista de iluminación y ventilación
  - 07. Parking público y carga-descarga pasajeros (guagua)
  - 08. Área carga-descarga mercancías
  - 09. Recorrido peatonal usuarios hasta acceso
  - 10. Recorrido mercancías hasta almacén
  - 11. "Tubo" de acceso usuarios
  - 12. Acceso personal de servicio

Autores: **ADRIÁN TRUJILLO HERNÁNDEZ**

Tutor de proyecto: **JOSÉ LUIS GAGO VAQUERO**

Tutor de estructuras: **JUAN RAFAEL PÉREZ CABRERA**

Tutor de construcción + instalaciones: **MANUEL MONTEDEOCA CALDERÍN**

Taller PFC: **>CONSTRUIR LO CONSTRUIDO** Fecha: **>Marzo 2015**

**>CENTRO DEPORTIVO DE ALTO RENDIMIENTO EN VILAFLO**

Tema: **Planimetría / PLANTA ACCESO**

